

25 AÑOS MARAVILLOSOS



HOSPITAL
PABLO TOBON URIBE
UN HOSPITAL CON ALMA
25 años

25 AÑOS MARAVILLOSOS

Son los que constituyen los cinco lustros de servicio que estamos conmemorando.

Han sido años maravillosos de esfuerzo de los gestores y múltiples personas que estuvieron vinculadas laboralmente al Hospital, de quienes hoy lo estamos, de todos los anteriores y los actuales miembros de la Junta Directiva, de nuestros gobernantes, benefactores, proveedores y colaboradores de diversa índole, iluminados por la fe y plenos de la mejor vocación para darse a los demás.

Años maravillosos en los cuales hemos sido beneficiarios de una confianza ilímite y estimulante de numerosísimos pacientes, de sus familiares y allegados y de muchas entidades vinculadas con el sector de la salud.

Años maravillosos durante los cuales hemos podido participar activamente en la formación humana y técnica de muchos servidores de sus hermanos, en el campo médico, paramédico y administrativo.

Años maravillosos de un trabajo tenaz y constante para modelar y consolidar UN HOSPITAL CON ALMA, DONDE, ALGUNOS DAN MAS PERO NINGUNO RECIBE MENOS.

Años maravillosos para construir la plataforma de lanzamiento de un Hospital que sueña con un liderazgo compartido con todos los hospitales de Colombia para ser cada día más humanos, a través de un servicio que es gestor de paz y de hermandad entre los hombres.



IVAN DARIO VELEZ ATEHORTUA
Director General

Medellín, octubre de 1995



استغفر الله!



¡Gracias!

*Al Señor,
A todos nuestros
Pacientes,
Clientes,
Gobernantes,
Benefactores,
Colaboradores,
Proveedores,
Amigos,
y...
a todos aquellos
que han tenido fe
y nos han permitido
cumplir
25 años de servicio!*

HOSPITAL
PABLO TOBON URIBE
UN HOSPITAL CON ALMA

25 años



NUESTRA MISIÓN

El Hospital Pablo Tobón Uribe proporciona a la comunidad una atención médica integral de excelente calidad, proyectando sus servicios hacia el ámbito familiar. Es además, un centro de formación, de adiestramiento de personal y de investigación.

PRINCIPIOS FUNDAMENTALES

- ◆ El Hospital Pablo Tobón Uribe es un Hospital Católico que cree que cada paciente, por su dignidad de persona, criatura de Dios, merece toda la consideración y lo mira como tal y como miembro de una familia y de una comunidad. Por consiguiente, brinda al enfermo todo el respeto, atención y ayuda a que tiene derecho como ser humano.
- ◆ Porque toda institución es reflejo de quienes la integran, el personal que presta servicios en el Hospital, se elige dentro de los más altos niveles morales, con la indispensable preparación y con el mayor sentido de servicio a la comunidad.
- ◆ La calidad de los servicios que presta el Hospital depende de la capacidad, de la preparación y del mejoramiento continuo de las personas que en él sirven.
- ◆ El Hospital procura al máximo el continuo desarrollo humano y técnico de todos sus servidores y está convencido de la necesidad de programas educativos para ellos y para la comunidad. Propicia estos programas en la medida de sus capacidades y así mejora constantemente la condición humana de su personal y la calidad de sus servicios.
- ◆ Como Hospital Universitario, participa activamente en la formación de personal Médico, Paramédico y Administrativo del sector salud.
- ◆ El Hospital no tiene ánimo de lucro, pero sí aspira a financiar parcialmente sus costos de operación a través de aportes de la comunidad por los servicios recibidos.
- ◆ Cree el Hospital que toda persona o grupo familiar, cualquiera que sea su nivel económico y según este nivel, debe devolver a la comunidad, a través del Hospital, parcial o totalmente el valor de los servicios que recibe.
- ◆ Entiende el Hospital que es obligación del Gobierno, el hacerle los aportes suficientes para cubrir los costos que la comunidad no puede pagar.
- ◆ El Hospital Pablo Tobón Uribe es un Hospital General, abierto a toda la comunidad, sin distinción de raza, ideología, religión o condición social.
- ◆ El Hospital presta servicios de salud, acordes con las mayores necesidades de la comunidad, sin duplicar los que estén debidamente cubiertos.



NUESTROS PACIENTES

CLASIFICADOS SOCIO ECONOMICOS:

Bajo este esquema, atendemos a las personas que no están en capacidad de cubrir el total de los costos que demanda la atención de su salud.

Estos pacientes hacen al Hospital un aporte económico acorde con sus capacidades y las de su grupo familiar.

El Hospital subsidia aquella parte del costo de atención que el paciente y sus allegados no están en capacidad de sufragar.

Este esquema de atención fue desarrollado por primera vez en nuestro Hospital.

PRIVADOS - PENSIONADOS:

Bajo este esquema atendemos a las personas que en forma particular o como usuarias de alguna póliza, plan complementario de una empresa promotora de salud - EPS-, sistema de medicina prepagada o esquema de protección social, pueden cubrir totalmente los costos de su atención.

La atención de los pacientes privados genera un excedente económico que contribuye para que otros pacientes de menos recursos tengan acceso a servicios de salud de igual calidad.

SEGURIDAD SOCIAL:

Estamos comprometidos con la atención integral y solidaria de las personas beneficiarias del Plan Obligatorio de Salud Subsidiado, del Plan Obligatorio de Salud Contributivo (POS) y de los Planes Complementarios.

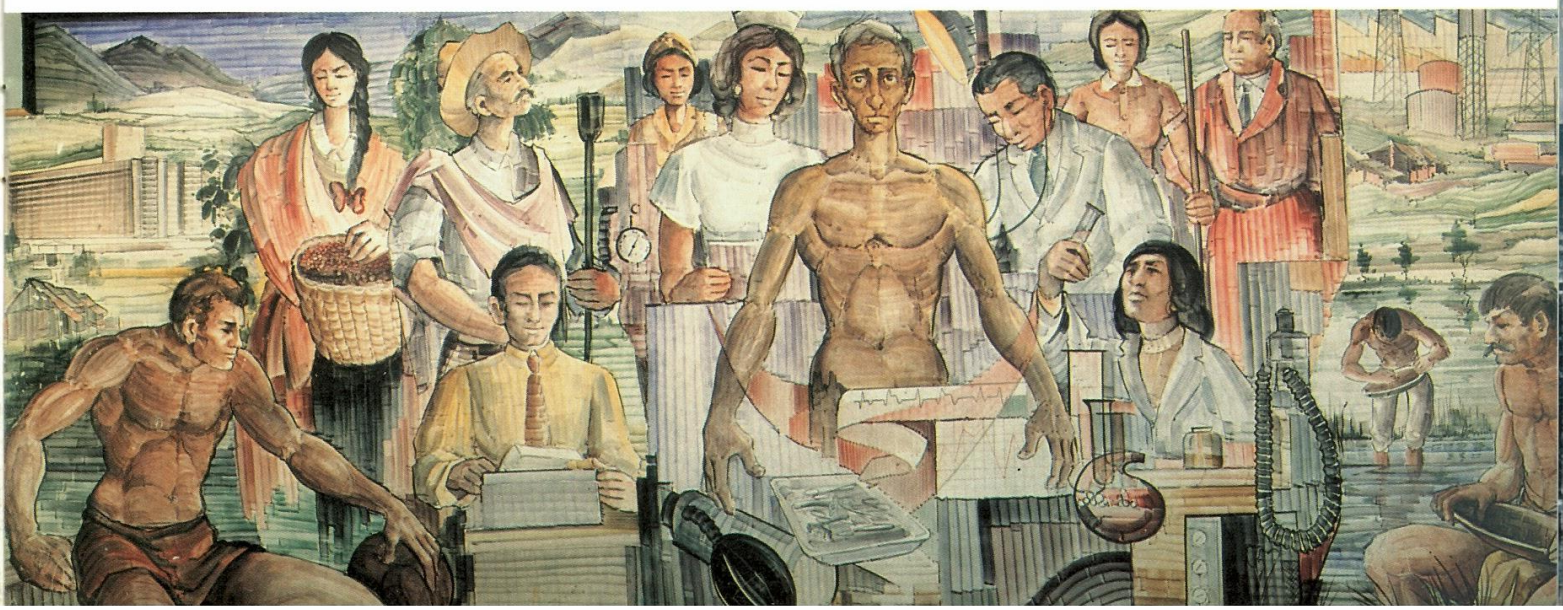

NUESTROS INICIOS

En febrero 12 de 1946, importantes y visionarios empresarios agrupados en la ANDI, firmaron el Acta de Constitución de la Fundación Hospital Andi. Este Hospital funcionaría en Medellín para cubrir las necesidades de salud de los trabajadores de las empresas afiliadas a la Andi.

Se trabajó intensamente en el diseño, los planos y las proyecciones económicas, hasta que el 2 de agosto de 1949 se colocó la primera piedra.

En 1954 murió Don Pablo Tobón Uribe personaje ilustre de nuestra ciudad, quien en su testamento dejó un legado para la construcción de un Hospital que llevara su nombre.

El 8 de mayo de 1957 se unieron estos dos grandes proyectos y así, la Fundación Hospital Andi donó los terrenos, el edificio en construcción, los planos y todos los bienes que constituían su patrimonio.

Líderes y grandes hombres continuaron y lucharon por sacar adelante este proyecto. En estos años, se trabajó con los recursos disponibles y con aportes de personas naturales y jurídicas. Fueron años de angustia, esfuerzos y sacrificios de quienes lucharon por sacar adelante esta gran obra.

En 1969, el Gobierno Nacional, por intermedio del Fondo Nacional Hospitalario, el Ministerio de Salud hizo un aporte económico para continuar la obra.

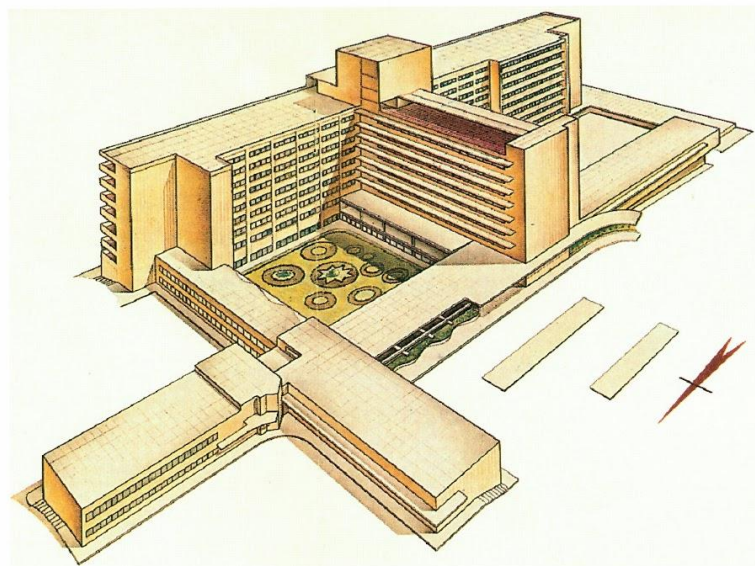



Inauguración oficial.

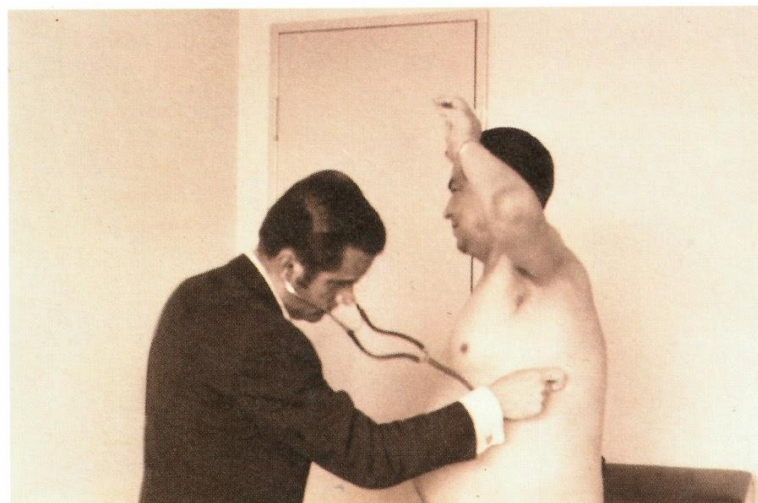

El Director con el primer paciente.



1970 UNA REALIDAD

Estrenamos el decenio de los 70s... Bienvenidos a la ciudad! Y bienvenidos el Hotel Intercontinental, la Ciudad Universitaria de la U. de A., las piscinas olímpicas de la Unidad Deportiva Atanasio Girardot, las bases del Edificio Coltejer, el Renault 4, 25.552 nuevos niños, la Instamatic... ya falta poco. Otro ladrillo... Arriba con ese edificio! Todo por la salud integral! **Bienvenido el Hospital Pablo Tobón Uribe.**

Bienvenidos todos a este pueblo grande, en transformación vital, con gente sin igual!

Julio 16: día de la Virgen del Carmen, el Ministro de Salud, Antonio Ordóñez P., inaugura oficialmente el Hospital Pablo Tobón Uribe a las 11:00 a.m.

Octubre 5: Atendimos el primer paciente en la Consulta Externa.

Octubre 26: Hospitalizamos los primeros dos pacientes. A partir de ese día se considera el 26 como el día clásico del Hospital.

Octubre 30: Realizamos la primera cirugía.

INFRAESTRUCTURA INICIAL

67 Camas
2 Quirófanos
2 Consultorios
Radiología y Laboratorio Clínico Patológico
Farmacia
Electrocardiografía
Sistema de Clasificación
Socio-Económica
Atención en: Medicina Interna,
Anestesiología, Cirugía General,
Medicina General.

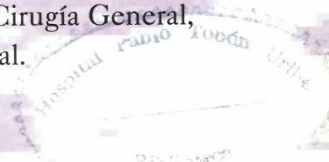

DEL 71 AL 94

Son años de grandes cambios, nueva tecnología, televisión a color, computadores, aeropuerto nuevo para la ciudad, nueva era digital, transporte y grandes avances en salud. Se alerta al Hospital Pablo Tobón Uribe para atender cualquier eventualidad del Papa Juan Pablo II y de Françoise Mitterrand durante sus visitas a Medellín.

Se consolida aún más la Familia Hospital Pablo Tobón Uribe, y se construye una cultura de mejoramiento permanente alrededor de una filosofía cristiana con claro espíritu de servicio. Vuelve el humanismo y se toma conciencia de nuestra responsabilidad ecológica y de la necesidad de preservar el medio ambiente. Cambia la constitución política y se diseña un nuevo sistema de seguridad social. El Hospital asume con optimismo cada uno de estos retos como oportunidades para construir un mundo mejor.

NUESTROS LOGROS EN LOS 70's:

Nuevas Unidades de Hospitalización y Quirófanos

Consultorio de Urgencias

Integración docente-asistencial: U. de A., U.P.B., E.A.F.I.T, SENA y otros

Consultorio Médico Ecopetrol

Nuevas especialidades médicas: Urología, Ortopedia, Oftalmología, Ginecología, Neurocirugía, Otorrinolaringología y Cirugía Plástica

Sede de la Corporación de Investigaciones Biológicas (CIB)

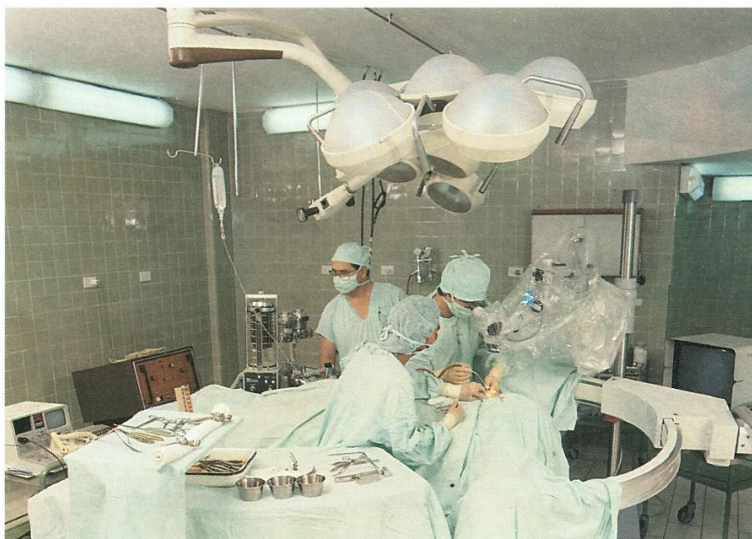

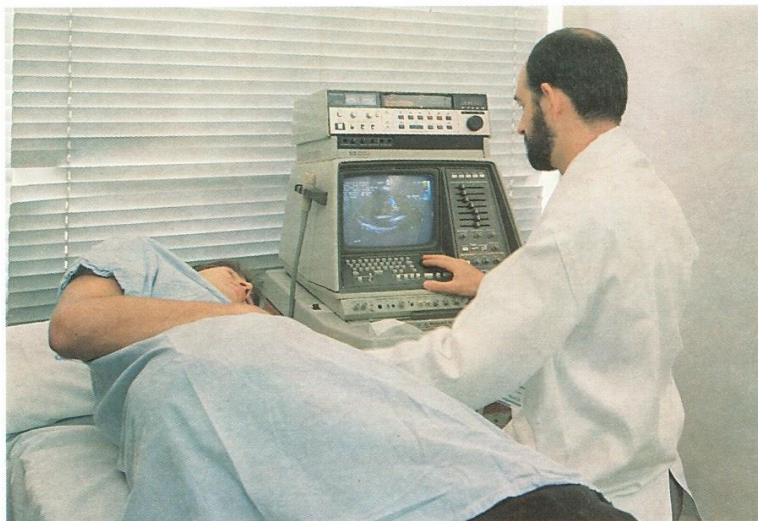

NUESTROS LOGROS EN LOS 80's

Unidades de Pediatría, Cuidados Intensivos y Endoscopia
Remodelación y ampliación de Cirugía
Consultorio Médico de Empresas Públicas de Medellín
Servicio 24 horas en Urgencias
Farmacia abierta al público
Helipuerto y parqueaderos
Ecografía y modernización de Radiología y Laboratorio Clínico
Avances importantes en sistematización
Calentamiento de agua por energía solar
Nuevas especialidades: Pediatría, Neurología, Fisiatría
Campimetría, Angiografía fluoresceínica, Impedanciometría, Fonoaudiología
Nuevos programas docentes con las Universidades CES y San Buenaventura
Desarrollo de áreas académicas



NUESTROS LOGROS EN LOS 90's:

Escanografía de alta resolución
Consulta Privada I etapa
Servicios 24 horas: Anestesiólogo presencial, Farmacia al público, Rayos X, Laboratorio Clínico, Cafetería, Admisiones y Facturación
Banco de Sangre y programa de Autotransfusión
Unidades de Cardiología y Neumología
Litotripsia urológica por vía endoscópica
Remodelación Consulta Externa
Unidad de Quimioterapia
Sistematización en línea entre unidades de Hospitalización, Laboratorio, Farmacia y demás áreas de servicio
Video endoscopia quirúrgica
Nuevos centros de atención institucional: Comfenalco y Suramericana
Unidades Especializadas de Ayudas Diagnósticas

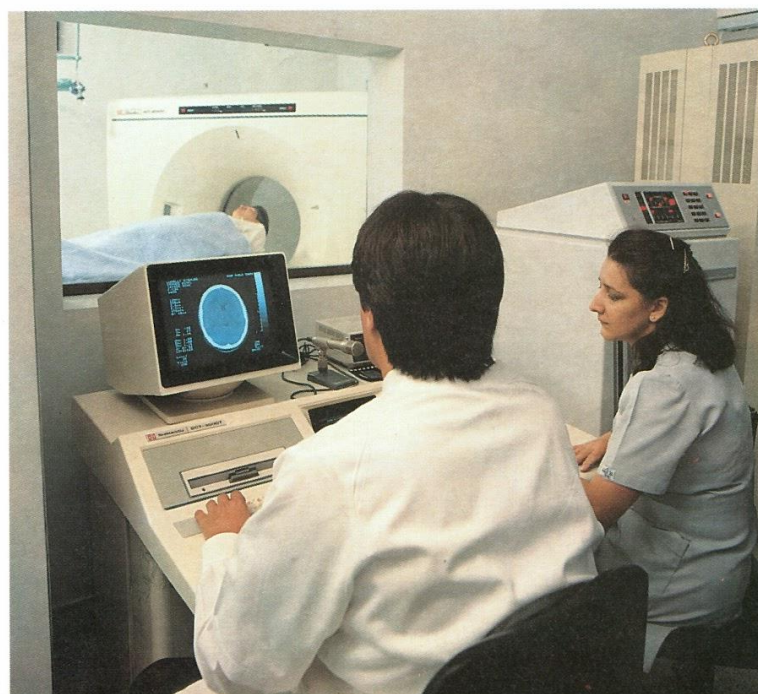

NUESTROS LOGROS EN EL 95

Y llegó 1995, luego de 49 años de lucha y 25 de servicio, siempre orientados al paciente como hijo de Dios y como nuestra razón de ser.

Han sido 25 años de servicio en los cuales agradecemos a quienes han hecho posible que el Hospital crezca y sueñe con un mejor y saludable mañana.

Llegaron las Bodas de Plata con grandes avances como:

Unidad de Cirugía Ambulatoria "Gustavo Toro Quintero"

Consultorios Institucionales de las EPS's: Cafésalud, Colseguros, Comfenalco y Susalud

Sistema de barrera sanitaria en Lavandería y en Cirugía Ambulatoria

Microscopio con Zoom XY

Video Artroscopio, Video Broncoscopio y Videoendoscopio Gástrico

Renovación y automatización del Laboratorio Clínico

Potenciales Evocados y Electromiografía

Urodinamia

Nuevas máquinas de anestesia y equipos de monitoreo cardíaco

Ventiladores de Volumen de alto soporte para la Unidad de Cuidados Intensivos

Sistema de asignación de citas médicas

Nuevo ascensor



Unidad de Cirugía Ambulatoria "Gustavo Toro Quintero".





Consultorios EPS.



Laboratorio Clínico Patológico.

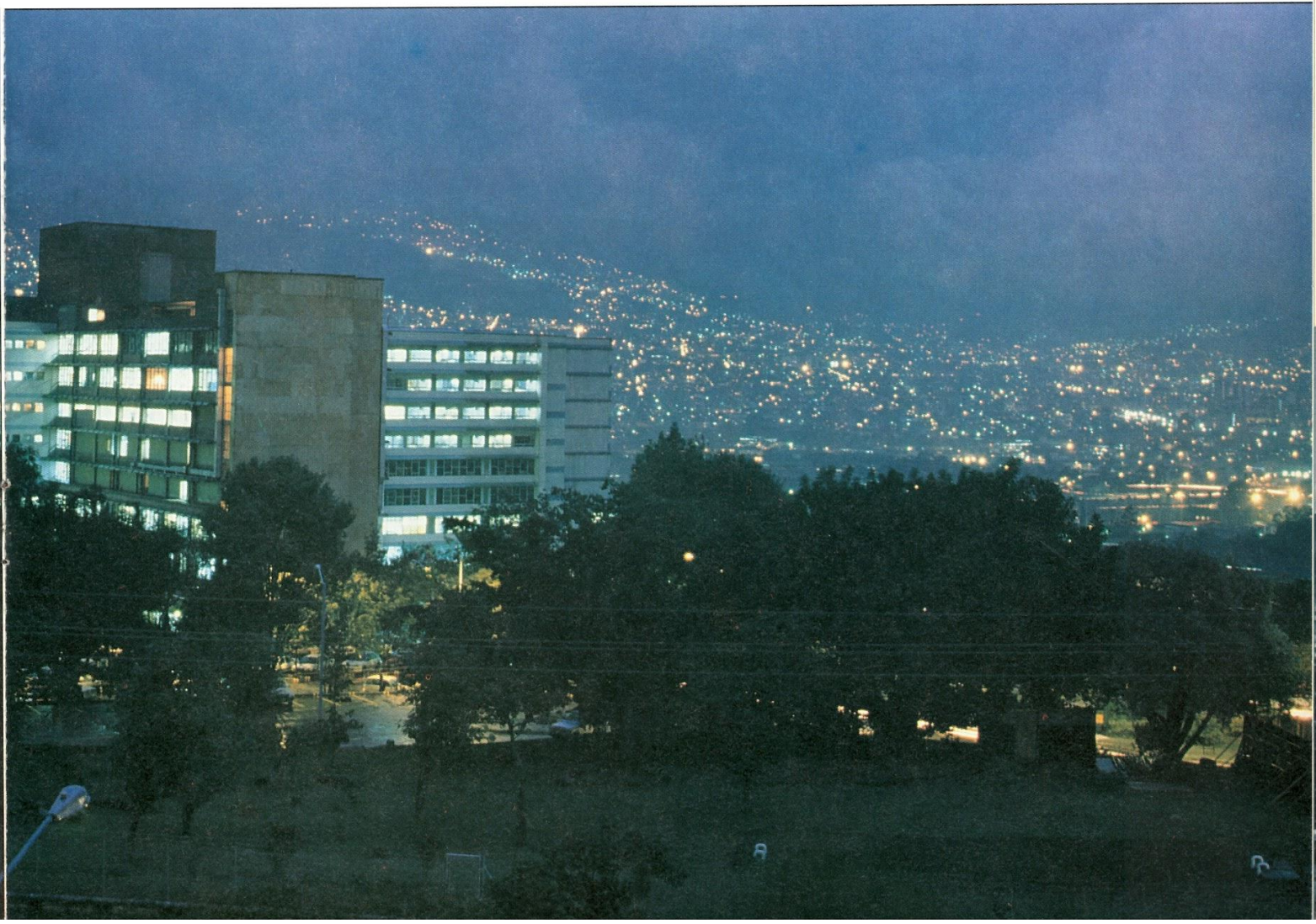

NOS ESTIMULAN:

Durante estos 25 años, hemos recibido reconocimientos que nos estimulan para continuar trabajando en beneficio de toda la comunidad y muy concretamente de cada uno de nuestros pacientes, razón de ser de nuestro Hospital.

- ◆ Premio Fundación Alejandro Angel Escobar, 1980.
- ◆ Distinción Asociación Colombiana de Relaciones de Trabajo, ASCORT 1993.
- ◆ Condecoración José Celestino Mutis 1993, otorgado por el Ministerio de Salud.
- ◆ Premio a la Mejor Gestión Financiera 1994, otorgado por el Centro de Gestión Hospitalaria.
- ◆ Finalista Premio Portafolio Servicio al Cliente 1994.
- ◆ Premio a la Mejor Gestión Humana 1995, otorgado por el Centro de Gestión Hospitalaria.

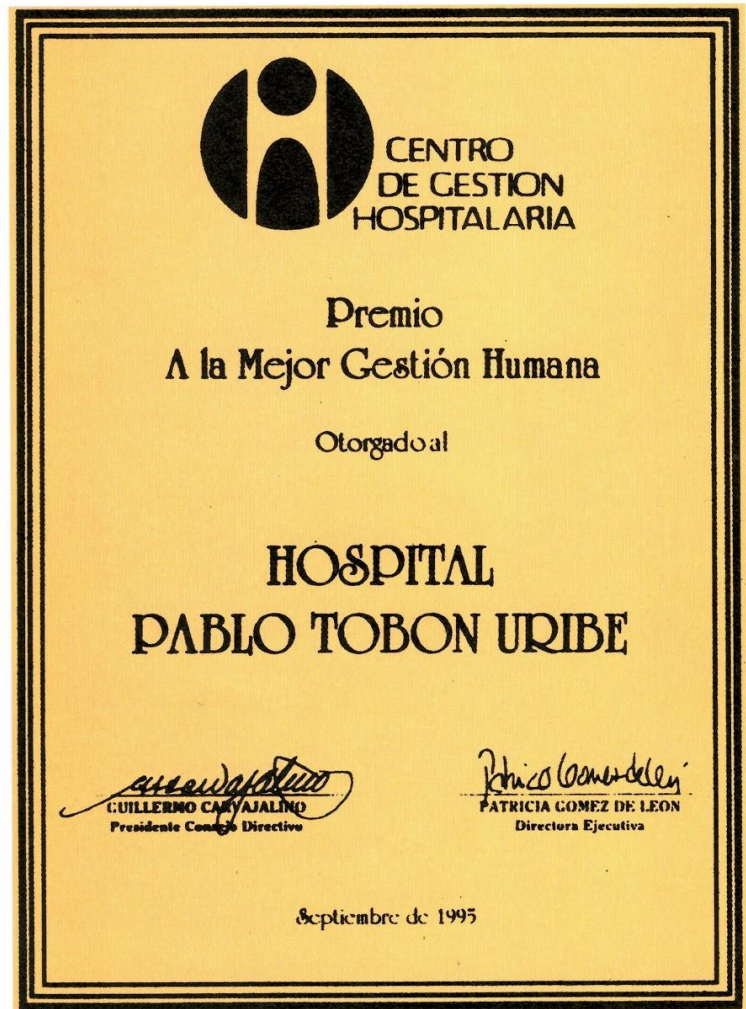



PACIENTES HOSPITALIZADOS

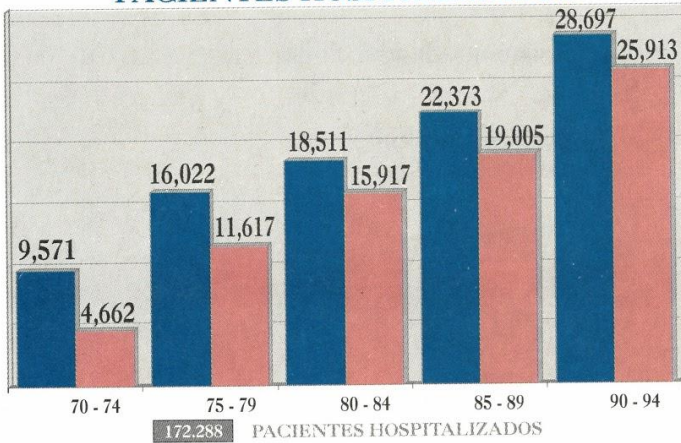

CIRUGIAS

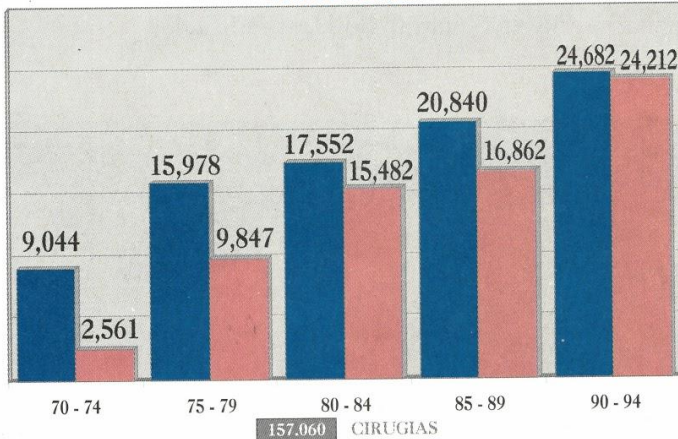

CONSULTAS MEDICAS Y URGENCIAS

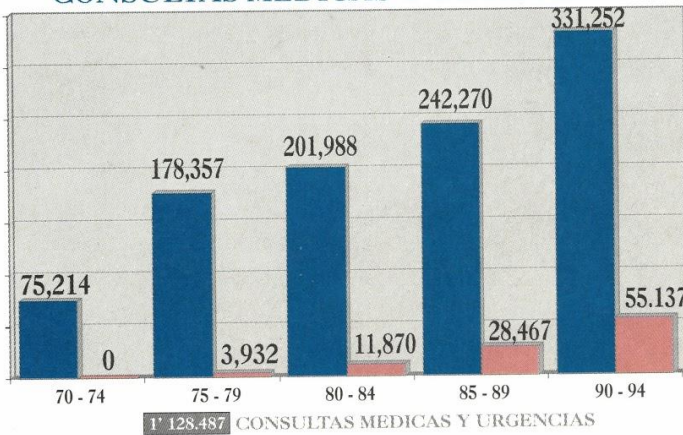

■ CLASIFICADOS SOCIO-ECONOMICOS ■ PRIVADOS

NUESTRO COMPROMISO SOCIAL

De acuerdo con nuestro lema, "Un Hospital con alma, donde algunos dan más, pero ninguno recibe menos", resumimos aquí nuestra acción social: 172.288 pacientes hospitalizados, 157.060 cirugías y más de 1'100.000 consultas médicas, sin contar los cientos de miles de estudios radiológicos, exámenes de laboratorio y demás servicios que presta el Hospital.

Los aportes y contratos con el Estado, el superávit económico que se logra con la atención de pacientes privados, la ayuda de nuestros benefactores y el esfuerzo permanente de la Familia Hospital Pablo Tobón Uribe, han permitido entregar a los pacientes Clasificados Socio-económicos \$24.529 millones (en \$ constantes de 1995) en subsidios por servicios de salud.

SUBSIDIOS A PACIENTES CLASIFICADOS SOCIOECONOMICOS (En \$Millones Constantes de 1995)

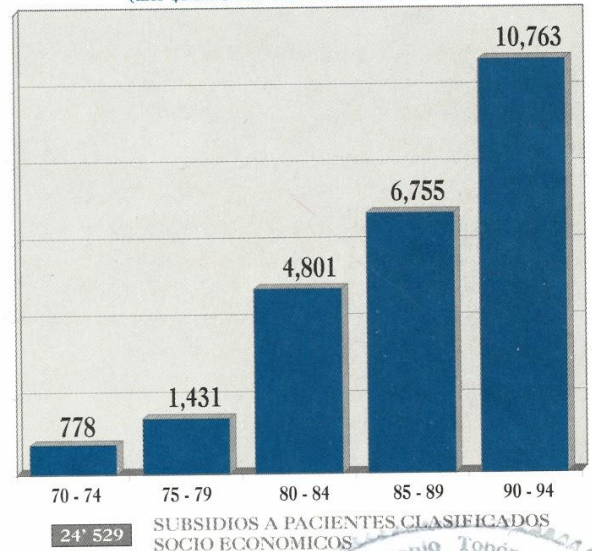

NUESTRO FUTURO

Fe en Dios

Unidos hacia la excelencia

Tecnología al servicio del paciente

Un compromiso social

Respeto por la dignidad humana

Orientación a la participación

PROYECTOS

- ◆ Escanografía Helicoidal
- ◆ Radiología Digital
- ◆ Mamografía
- ◆ Consulta Privada II Etapa
- ◆ Nueva Unidad de Cuidados Intensivos
- ◆ Ampliación de Urgencias
- ◆ Nueva Unidad de Hospitalización



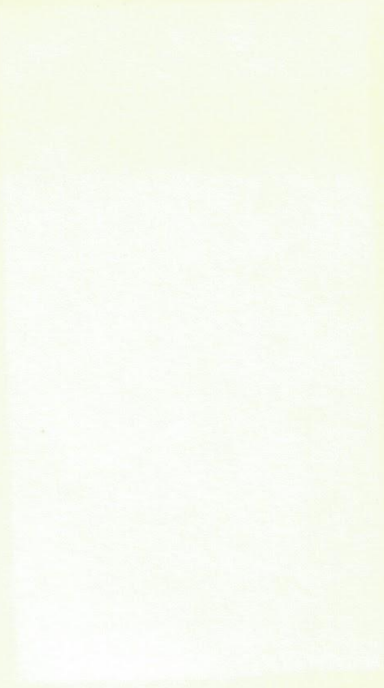

HOSPITAL

PABLO TOBON URIBE

UN HOSPITAL CON ALMA

25 años

Donde algunos dan más, pero ninguno recibe menos.



JUNTA DIRECTIVA

Presidente Dr. Gabriel Correa V.
Vicepresidentes Dr. Gilberto Londoño M.
Sr. Fernando Uribe E.

Dr. Sergio Naranjo P.
Pbro. Octavio Barrientos G.
Dr. Leopoldo Suárez S.
Dr. Alvaro Uribe M.
Dr. Adolfo Arango M.
Dr. Germán Jaramillo O.
Dr. Fernando Arango S.
Dr. José Eugenio Muñoz M.
Dr. Carlos Arturo Restrepo A.

Director General Dr. Iván Darío Vélez A.

Jefes de División

Administrativa	Dr. Luis Guillermo Saldarriaga C.
Médica	Dr. Andrés Aguirre M.
Paramédica	Sra. Celina Gómez de Arango
Planeación	Dr. Francisco J. Londoño P.

Revisora Fiscal Dra. María Elena Jiménez L.

SUGERENCIA

Comedidamente
le sugerimos
que este folleto,
una vez conocido
por Usted, pase a
otras personas
que puedan
interesarse en
nuestro Hospital:
sus colaboradores,
sus compañeros
de trabajo, sus amigos,
sus familiares, etc.

¡Muchas Gracias!

HOSPITAL
PABLO TOBÓN URIBE
UN HOSPITAL CON ALMA
25 años



25 AÑOS MARAVILLOSOS



Calle 78B No. 69-240 - Conmutador: 441 5252 - Fax: (94) 441 14 40
Apartado 3466 - Medellín - Colombia