



HOSPITAL PABLO TOBON URIBE



**Un Hospital con Alma**

*Donde algunos dan más, pero ninguno recibe menos*





## NUESTRA MISION

El Hospital Pablo Tobón Uribe proporciona a la comunidad una atención médica integral de excelente calidad, proyectando sus servicios hacia el ámbito familiar.

Es además, un centro de formación, de adiestramiento de personal y de investigación.

## ESTAMOS COMPROMETIDOS...



### **Con el Paciente y su Familia**

Nuestra razón de ser



### **Con nuestros Benefactores**

por su aporte decisivo y confianza permanente



### **Con nuestros Clientes y Proveedores**

Soporte fundamental



### **Con el Sector Salud**

Equipo del cual hacemos parte



### **Con el Medio Ambiente**

Protegiendo nuestra ecología



### **Con las Generaciones Futuras**

Hospital Universitario



### **Con la Patria**

Porque nuestro servicio, construye paz



### **Con Dios**

Como sus servidores



### **Y con nosotros mismos**

Porque en familia nos esforzamos diariamente por crecer y mejorar





25  
ANOS

## NUESTRAS BODAS DE PLATA

El 12 de febrero de 1946, se firmó en la ciudad de Medellín el acta de constitución de una Fundación que se llamaría HOSPITAL ANDI.

La construcción de la obra se inició el 4 de agosto de 1949. En 1954 murió Don Pablo Tobón Uribe quien dejó en su testamento un legado destinado a la construcción de un Hospital que llevara su nombre.

El 8 de mayo de 1957, las Fundaciones HOSPITAL ANDI y HOSPITAL PABLO TOBON URIBE se unieron y la primera donó a la segunda: terrenos, edificio en construcción, planos, materiales, dinero y todos los bienes que constituían su patrimonio.

La obra continuó con los recursos disponibles y con aportes de diversas fuentes, pero hubo numerosas dificultades económicas que demoraron su ejecución.

En 1969, el Gobierno Nacional, por intermedio del Fondo Nacional Hospitalario, hizo un decisivo aporte económico para continuar con la obra.

Finalmente, en 1970 y gracias al esfuerzo mancomunado de sus Pioneros, se habilitó y dio al servicio parcialmente, el edificio donde actualmente funciona el Hospital Pablo Tobón Uribe.

La ceremonia de inauguración fue el 16 de julio de 1970 y el 26 DE OCTUBRE del mismo año, fue hospitalizado el primer paciente, fecha ésta en que el Hospital conmemora su aniversario y considera como su fecha clásica.





## Nuestros Pacientes

### Privados

Bajo este esquema atendemos a las personas que en forma particular o como usuarias de alguna póliza, plan complementario de una empresa promotora de salud -EPS-, sistema de medicina prepagada o esquema de protección social, pueden cubrir totalmente los costos de su atención.

La atención de los pacientes privados genera un excedente económico que contribuye para que otros pacientes de menos recursos tengan acceso a servicios de salud de igual calidad.



### Clasificados Socio-Económicos

Bajo este esquema, atendemos a las personas que no están en capacidad de cubrir el total de los costos que demanda la atención de su salud.

Estos pacientes hacen al Hospital un aporte económico acorde con sus capacidades y las de su grupo familiar.

El Hospital subsidia aquella parte del costo de atención que el paciente y sus allegados no están en capacidad de sufragar.

### Subsidios Entregados a Pacientes Clasificados Socio-Económicos

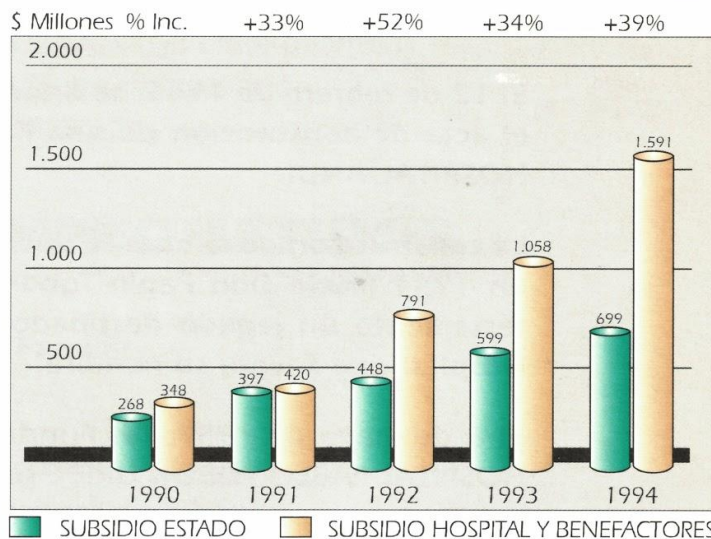

Los subsidios provienen de contratos con el Estado (Gobernación de Antioquia, Dirección Seccional de Salud de Antioquia y Municipio de Medellín), de Benefactores y del esfuerzo propio del Hospital.

### SEGURIDAD SOCIAL

Con base en nuestros principios filosóficos tenemos las facilidades para atender en forma solidaria a personas beneficiarias del Plan Obligatorio de Salud Subsidiado, del Plan Obligatorio de Salud Contributivo y de los Planes Complementarios.



# Balance Asistencial

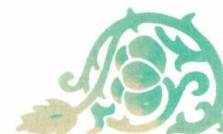

## Pacientes Hospitalizados

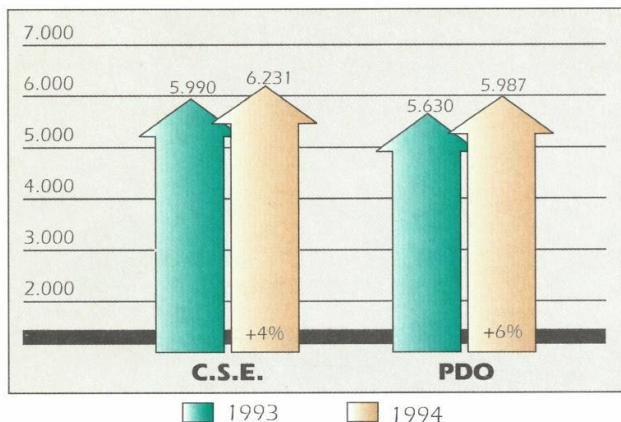

## Cirugías

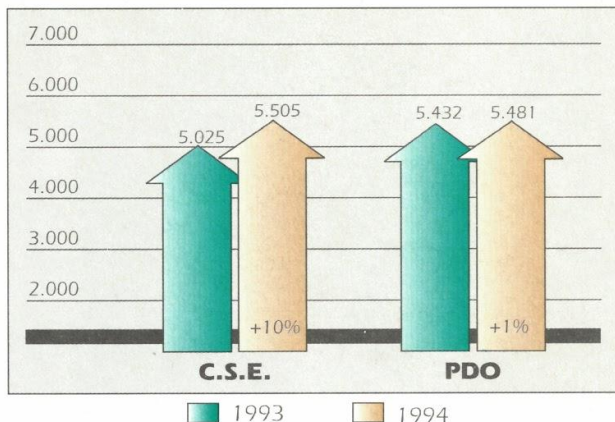

## Urgencias

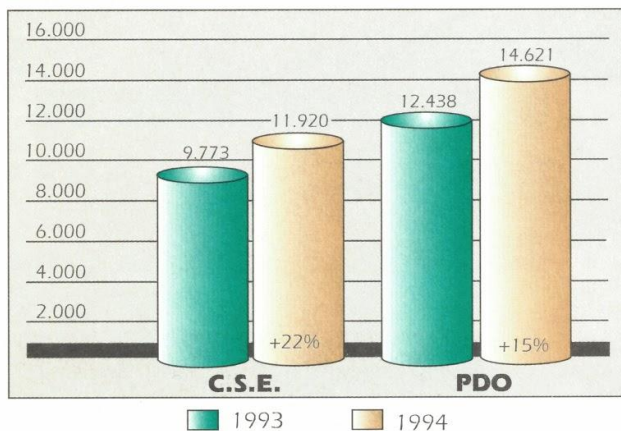

## Consulta Médica

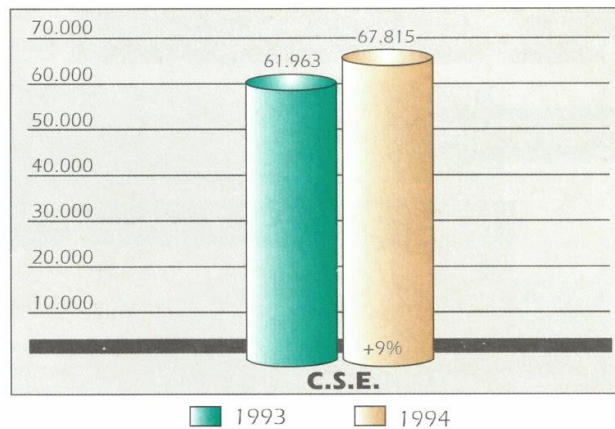

## Estudios RX y Escanografía

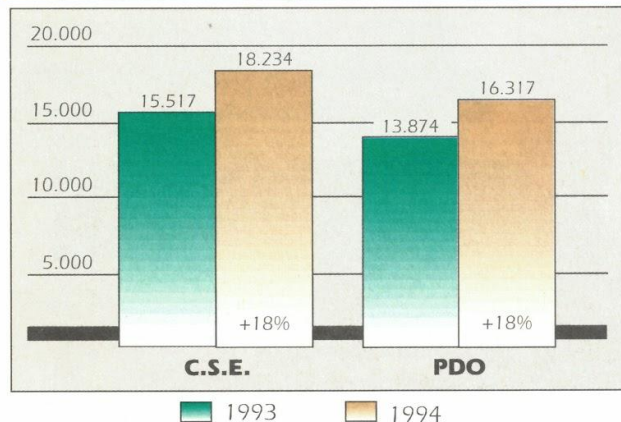

## Exámenes de Laboratorio

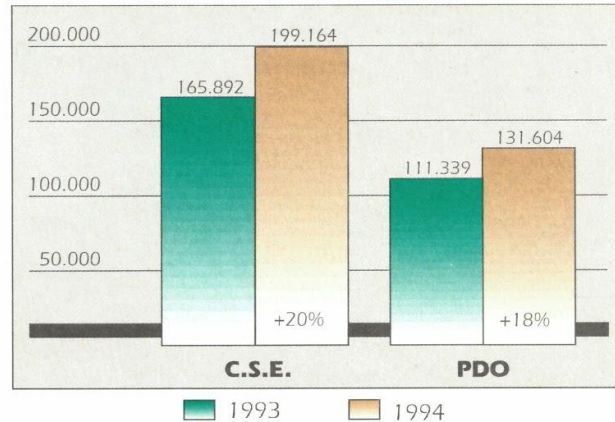

**C.S.E.: CLASIFICADOS SOCIO ECONOMICOS**

**PDO: PRIVADO**





# NUESTROS SERVICIOS

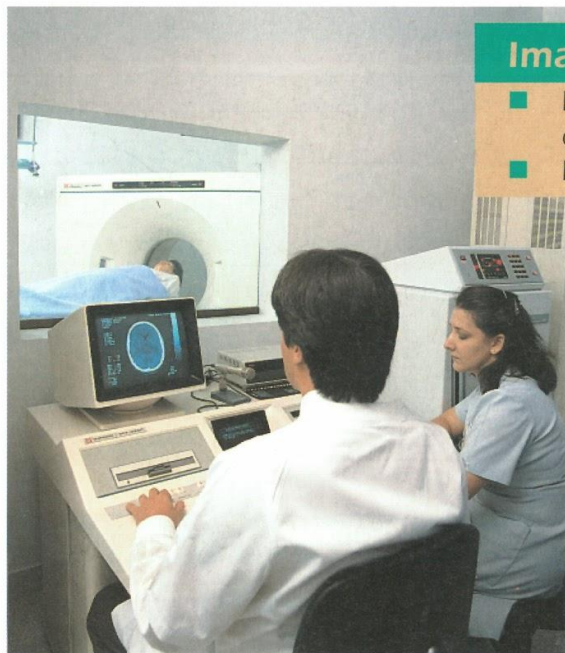

## Imagenología

- Escanografía de alta resolución
- Ecografía
- Radiología intervencionista
- Radiología convencional



## Unidad de Cardiología

- Ecocardiografía a color
- Electrocardiografía
- Prueba de esfuerzo cardíaco
- Doppler pulsado

## Vacunación

## Unidad de Quimioterapia

- Aplicación de medicamentos para enfermedades malignas.

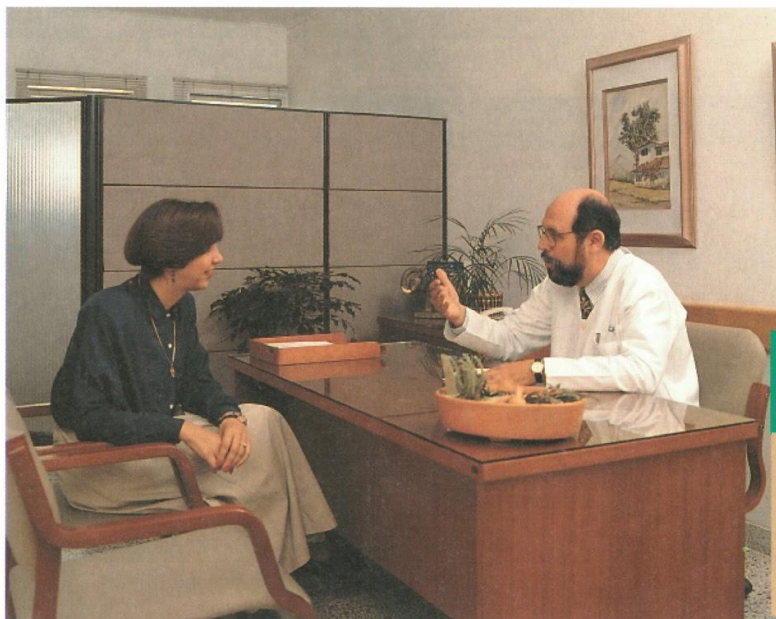

## Unidad de Otorrinolaringología

- Audiometría
- Impedanciometría
- Nasofaringolaringoscopia

## Unidad de Neurología

## Consulta Médica y Paramédica

- Medicina General
- Todas las Especialidades Médicas
- Nutrición y Dietética
- Psicología





## Laboratorio Clínico Patológico

- Autotransfusión
- Banco de sangre
- Hematología
- Química sanguínea
- Anatomía patológica
- Medición de hormonas y medicamentos en sangre
- Microbiología
- Parasitología
- Química sanguínea
- Anatomía patológica



## Farmacia

- Venta al público
- Servicio 24 horas
- Descuentos especiales

## Chequeo de Salud

## Unidad de Endoscopia Gastrointestinal

- Video endoscopia digestiva

## Unidad de Neumología

- Fisiología pulmonar
- Procedimientos diagnósticos
- Broncoscopia
- Terapia respiratoria

## Unidad de Ginecología

## Unidad de Urología

- Cistoscopia
- Ureterorenoscopia
- Nefroscopia
- Litotripsia urológica por vía endoscópica.

## Unidad de Oftalmología

## Unidad de Terapia Física y Rehabilitación





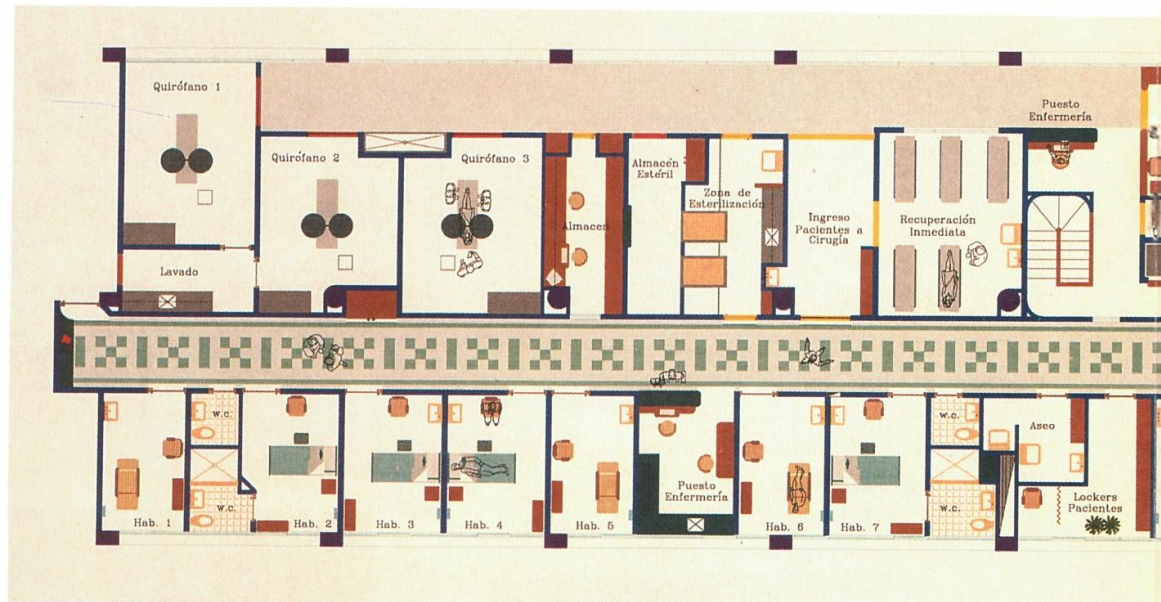

## BENEFICIOS

- Es un lugar privado y cómodo, para que el paciente permanezca antes y después de la cirugía en compañía de su familiar o allegado, bajo vigilancia médica y paramédica.
- En esta nueva Unidad hacemos cirugías simples y complejas en forma ambulatoria. Ellas requerían anteriormente la hospitalización del paciente.

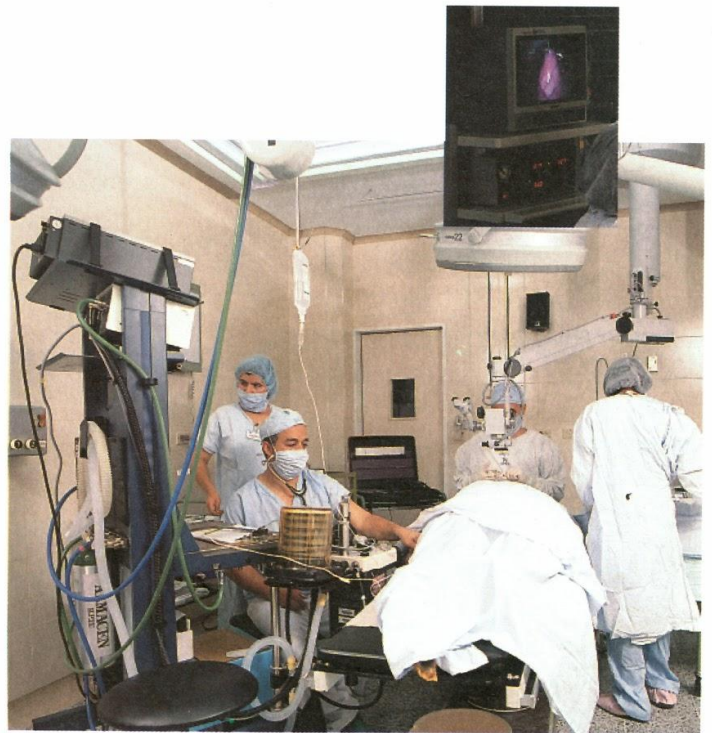

*Esta Unidad pudimos desarrollarla gracias a la*



# Cirugía Ambulatoria

Pro Quintero

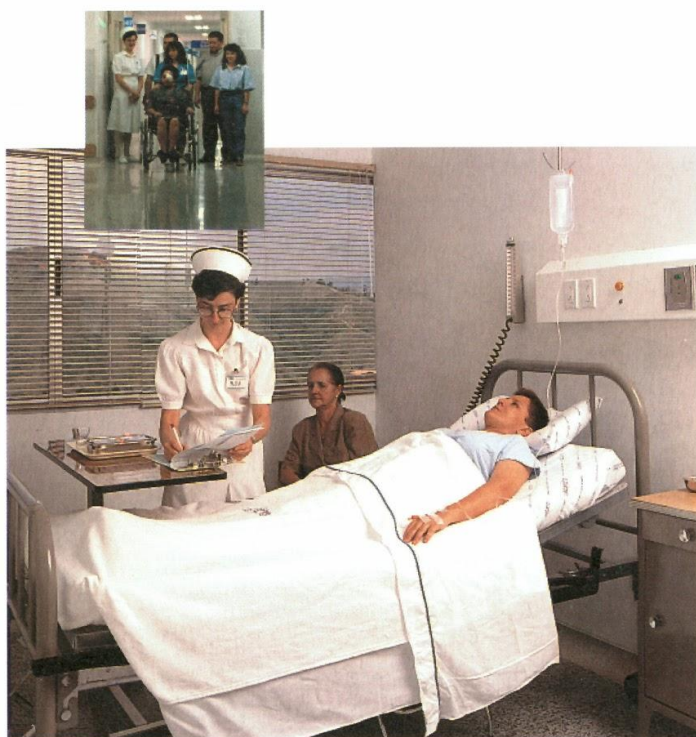
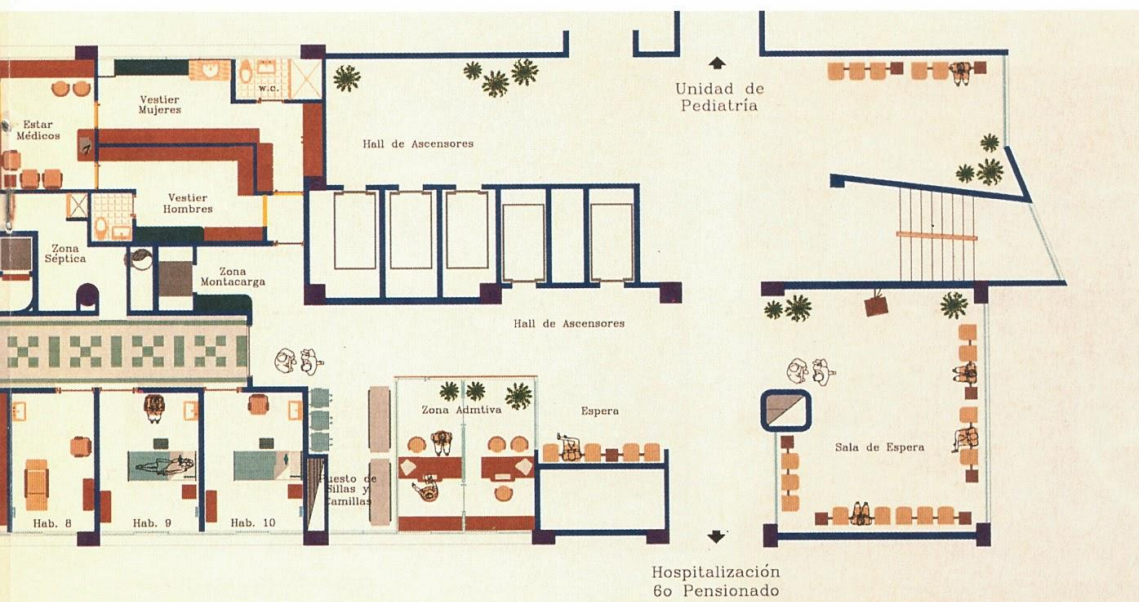

## BENEFICIOS

- Se disminuyen los costos de atención, el tiempo de incapacidad y los riesgos de infección.
- Permite que el paciente se recupere más cerca de su ambiente familiar, con las ventajas médicas y psicológicas implícitas.
- De acuerdo con la intervención quirúrgica, suministramos al paciente y su familia información escrita acerca de la preparación y cuidados posteriores de la cirugía.

la generosidad de Almacenes **EXITO**







Microscopio con Zoom XY



Dotación de la Unidad de Fisioterapia y Rehabilitación

Nasofaringolaringoscopia

Camas Eléctricas

Video Artroscopia

Sistematización

Equipo de Radiofrecuencia



Nuevo Video Laparoscopia Quirúrgica





**Nueva Unidad de Hospitalización de Pediatría**

Habitación individual



Habitación compartida

**Facoemulsificador**

**Esterilización con Barrera Sanitaria**

**Electroencefalógrafo**

**Nueva Unidad de Cirugía Ambulatoria "Gustavo Toro Quintero"**

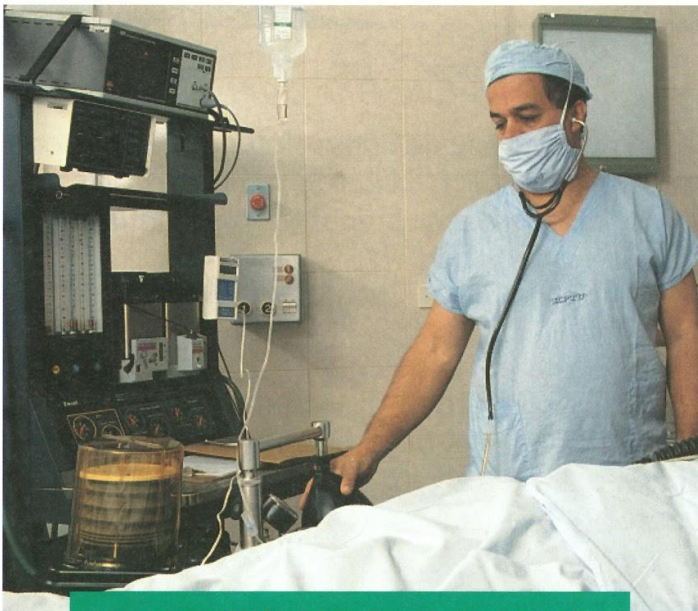

**Nuevas Máquinas de Anestesia y Monitores Cardíacos**



# FAMILIA HOSPITAL PABLO TOBON URIBE



Porque toda institución es reflejo de quienes la integran, el personal que presta servicios en el Hospital se elige dentro de los más altos niveles morales, con la indispensable preparación y con la mayor vocación de servicio a la comunidad.



La calidad de los servicios que presta el Hospital depende de la capacidad, de la preparación y del mejoramiento continuo de las personas que en él sirven.



El Hospital procura al máximo el continuo desarrollo humano y técnico de todos sus servidores y propicia programas educacionales para ellos y para la comunidad.





## NUESTROS PROYECTOS



- Electromiografía y velocidad de conducción nerviosa
- Potenciales evocados
- Monitoreo Holter
- Radiología digital
- Urodinamia
- Láser oftalmológico
- Campos visuales computarizados
- Video-broncoscopio
- Cámara para puvaterapia
- Escanografía Helicoidal
- Mamografía
- Nuevas Unidades de Hospitalización y Cuidados Intensivos
- Nuevo servicio de urgencias
- Segunda etapa de Consulta Privada
- Consultorios Institucionales de EPSs.
- Sistematización de Consulta Externa y sistema integral de administración de suministros
- Sistema de barrera sanitaria en lavandería y central de suministros



**F**e en Dios

**U**nidos hacia la excelencia

**T**ecnología al servicio del paciente

**U**n compromiso social

**R**espeto por la dignidad humana

**O**rientación a la participación





# CONSULTA PRIVADA

## ANESTESIOLOGIA



Piedad Helena Alvarez V.  
Alvaro Fernando Betancur S.  
Carlos Bustamante A.  
Jorge Mario Correa R.  
José Jaime Cuartas L.  
Hernán Estrada Sánchez  
Jaime Fernando Martina M.  
Carlos Alberto Medina C.  
John Jairo Montoya N.  
Humberto Pérez Z.  
Gilberto Posada Soto  
Edgar Ciro Santacruz G.  
Sebastián Velásquez R.

## CARDIOLOGIA

Diego Velásquez M.

## CIRUGIA GENERAL

Carlos Lerma Agudelo  
Andrés Borrero Franco  
Hugo Correa Ulloa  
Carlos Ramírez S.  
Hernán Darío Restrepo R.  
Mario Hernán Ruiz Vélez  
Alberto Saldarriaga G.  
Hans Siegert R.  
Jesús Vásquez A.

## CIRUGIA INFANTIL

Federico González L.  
Olaff Erick Mejía P.

## CIRUGIA PLASTICA



Juan Guillermo Rodas D.  
Juan Fernando Saldarriaga Ll.  
Felipe Mesa Betancourt  
Lucía Inés Pinzón Duarte

## DERMATOLOGÍA

Jorge Gutiérrez Obando

## GINECO-OBSTETRICIA

Luis Fernando Trujillo G.  
Carlos Alberto Gómez F.  
Fernando Esteban Jácome R.

## MEDICINA GENERAL

Médicos de Planta H.P.T.U.

## MEDICINA INTERNA



Gonzalo Correa Arango  
Carlos I. Gómez R.  
Antonio José Lopera U.  
Nora Helena Saldarriaga C.

## NEFROLOGIA

Inge Helena Arroyave C.

## NEUMOLOGIA

Bernardo J. Muñoz P.

## NEUROCIRUGIA

Luis Vicente Syro M.  
Carlos A. Rivera S.

## NEUROLOGIA

Edgar Alberto Cardona R.  
Rodrigo Isaza B.

## NUTRICION Y DIETETICA

Nutricionista H.P.T.U.

## ONCOLOGIA-RADIOTERAPIA

Antonio Duque Mora

## ORTOPEDIA

Andrés Arango I.  
Ignacio Correa A.  
Nicolás Felipe Sanín Campillo  
Gonzalo Cardona G.  
Carlos Alberto Ochoa S.  
Christian Pérez N.

## OTORRINOLARINGOLOGIA



Eliseo Echeverri A.  
Gabriel Hernández S.  
Jaime Hernández U.  
Luis Carlos Penagos E.  
Gloria Tobón A.  
Isabel Cristina Vélez V.

## PEDIATRIA

Jorge A. Mejía Cañas  
David Andrés Espinal B.  
Liliana Rubio E.  
Adriana Arango C.

## PSIQUIATRIA

Camilo Alberto Pérez M.

## UROLOGIA

Oscar Ramírez V.





# HPTU

HOSPITAL PABLO TOBON URIBE

## JUNTA DIRECTIVA

<b>Presidente</b>	Dr. Gabriel Correa V.
<b>Vicepresidentes</b>	Dr. Gilberto Londoño M. Sr. Fernando Uribe E. Dr. Sergio Naranjo P. Pbro. Octavio Barrientos G. Dr. Leopoldo Suárez S. Dr. Alvaro Uribe M. Dr. Adolfo Arango M. Dr. Germán Jaramillo O. Dr. Fernando Arango S. Dr. José Eugenio Muñoz M. Dr. Carlos Arturo Restrepo A.

## DIRECTOR GENERAL

Dr. Iván Darío Vélez A.

## JEFES DE DIVISION

<b>Administrativa</b>	Dr. Luis Guillermo Saldarriaga C.
<b>Médica</b>	Dr. Andrés Aguirre M.
<b>Paramédica</b>	Sra. Celina Gómez de Arango
<b>Planeación</b>	Dr. Francisco J. Londoño P.

## REVISORA FISCAL

Dra. María Elena Jiménez L.

Calle 78B No. 69-240  
Conmutador: 441 52 52 Fax: (94) 441 14 40  
Apartado 3466 Medellín - Colombia

Publicación patrocinada  
por la Corporación San Pablo







# G R A C I A S

A todas las personas, entidades  
y gobernantes que han creído  
en la misión del Hospital  
y nos han permitido cumplir  
nuestra labor social,  
brindándonos su apoyo  
y estímulo para mejorar  
día a día los servicios en favor  
de la comunidad.