

RADIOLOGIA

e Imágenes Diagnósticas

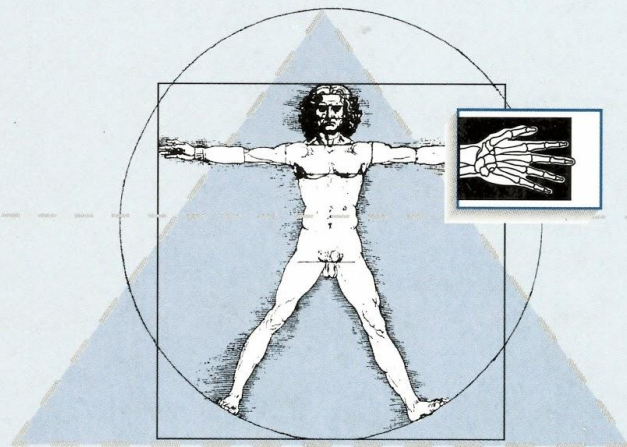
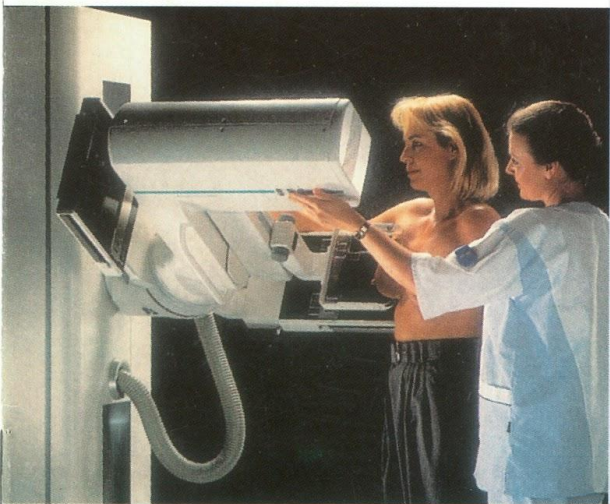
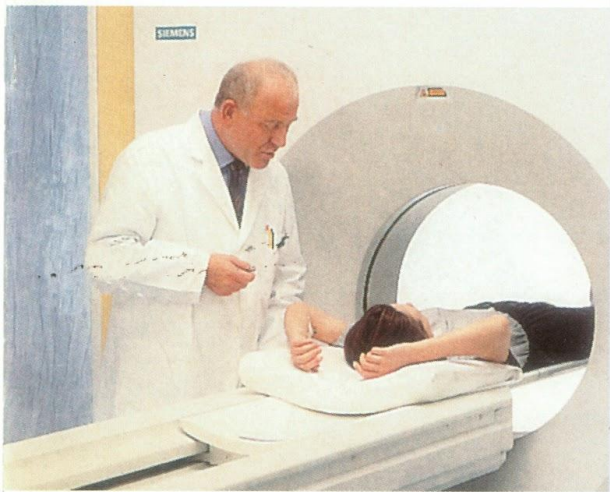
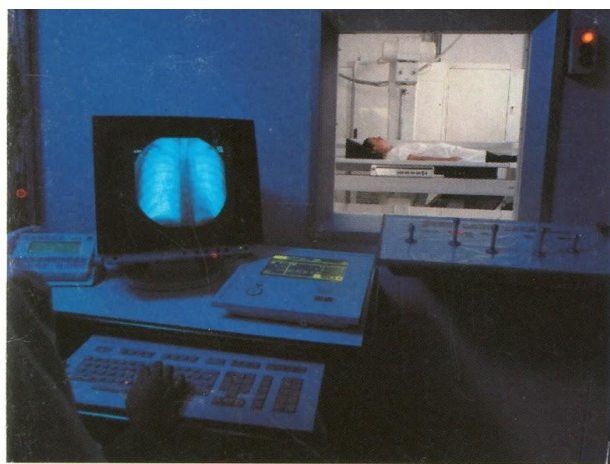

ALTA TECNOLOGIA
PARA SERVIR AL HOMBRE

HOSPITAL
PABLO TOBON URIBE
UN HOSPITAL CON ALMA

Donde algunos dan más, pero ninguno recibe menos

ESCANOGRAFIA HELICOIDAL

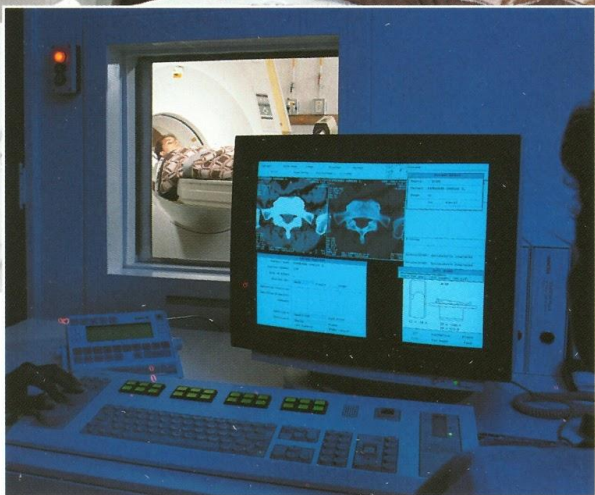
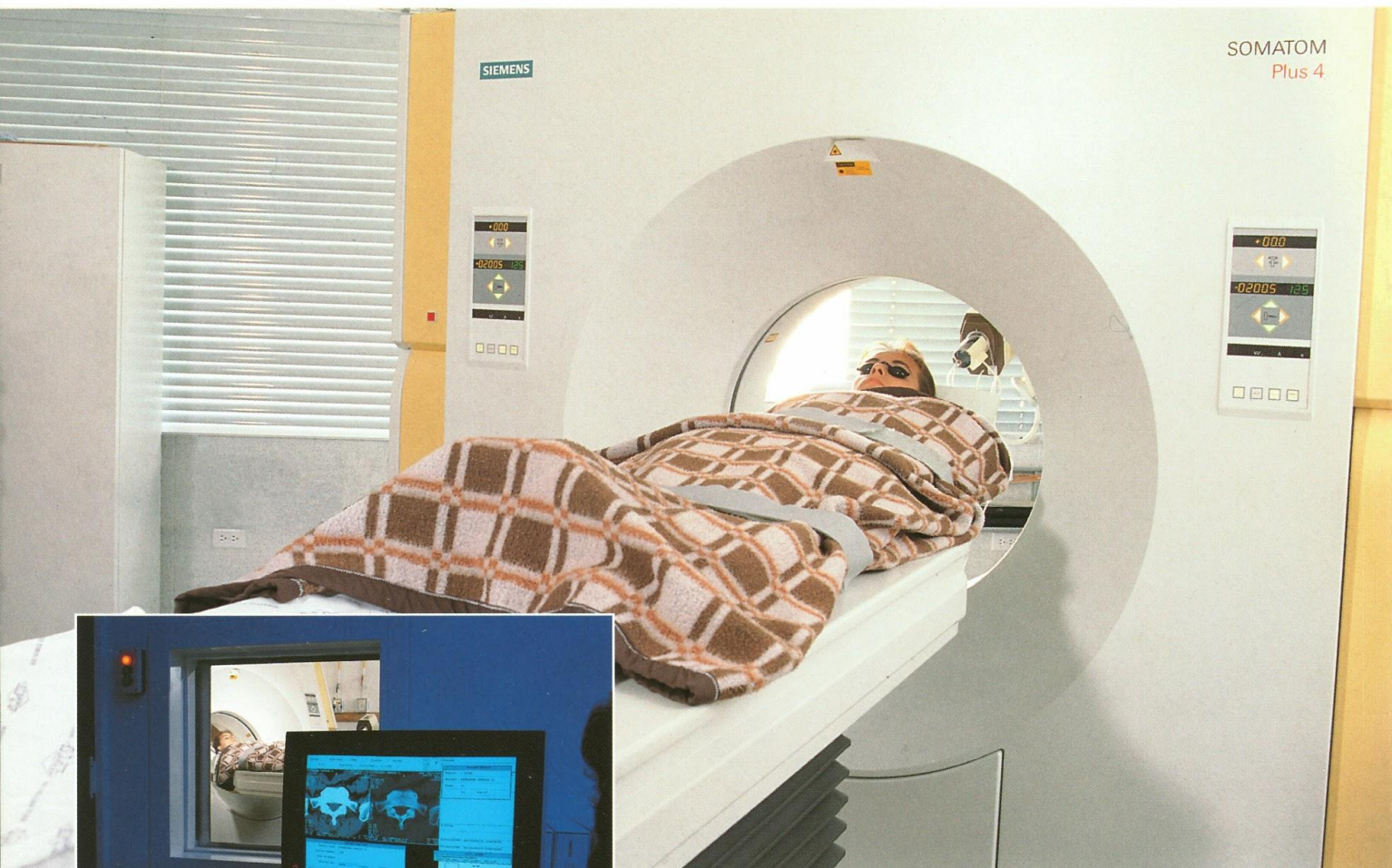

Es un estudio radiológico de alta tecnología que permite mover simultáneamente el tubo de Rayos X y la mesa en que se encuentra el paciente, mejorando la calidad de la imagen diagnóstica, disminuyendo la duración del examen y por lo tanto el tiempo de exposición a la radiación.

ESPECIFICACIONES

Siemens: Somaton Plus 4.

- Escanógrafo helicoidal volumétrico.
- Exploración dinámica.
- Cine.
- Angio CT.
- Editor de Volumen.
- Reconstrucción tridimensional.
- Impresión láser (1024 x 1024).
- Consola post-proceso.
- Sistema automático de inyección de medios de contraste.

BIBLIOTECA

VENTAJAS

 EL HOSPITAL CON ALMA
Pablo Tobón Uribe

- Mayor eficiencia y velocidad en el examen.
- Mejor calidad en la imagen y seguridad diagnóstica.
- Facilidad de estudios en pacientes críticos y en niños.
- Optimización de la reconstrucción multiplanar y tridimensional.
- Estudios angiográficos no permitidos en equipos convencionales, evitando procesos invasivos.
- Sincronización automática de la inyección de medios de contraste con el funcionamiento del equipo, con notoria reducción de la cantidad de éstos.
- Software para la reconstrucción tridimensional y eliminación de partes de imagen que interfieran en la interpretación y análisis.

**SERVICIO
24 HORAS**

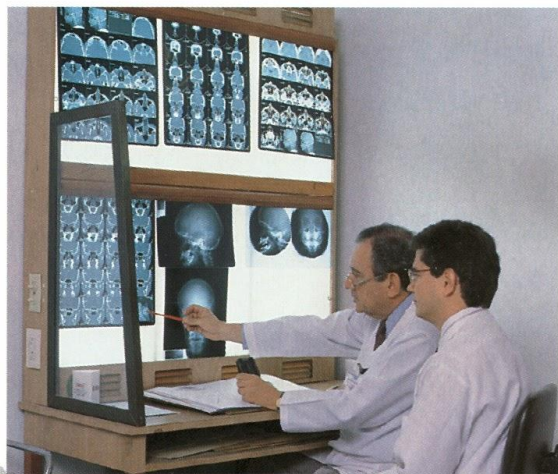
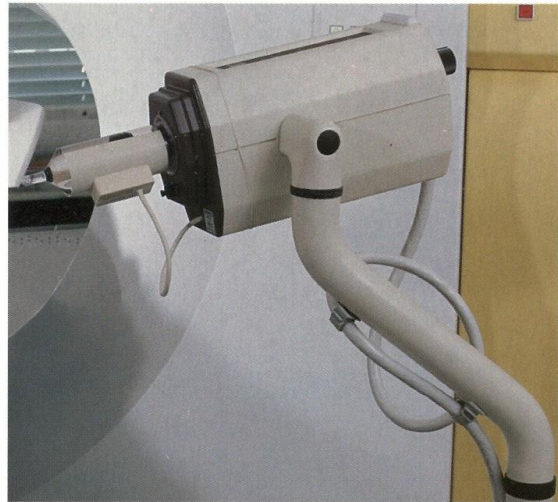
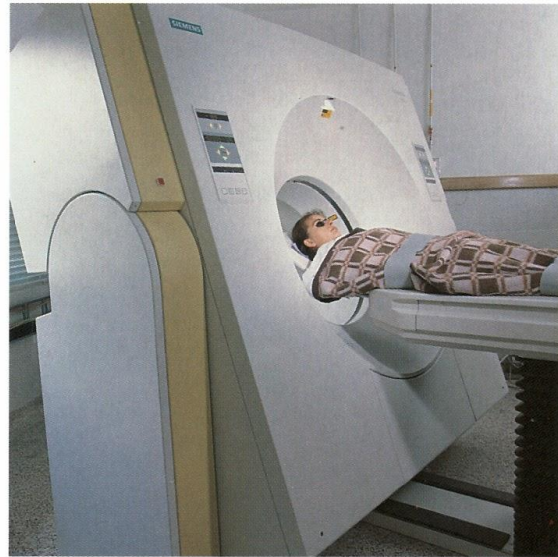

RADIOLOGIA DIGITAL

Son imágenes radiológicas manipuladas a través de un sistema computarizado, el cual permite seleccionar y mejorar la calidad de la imagen con reducción de la radiación.

El desarrollo tecnológico actual orienta a la utilización de este sistema digital en todos los procesos radiológicos.

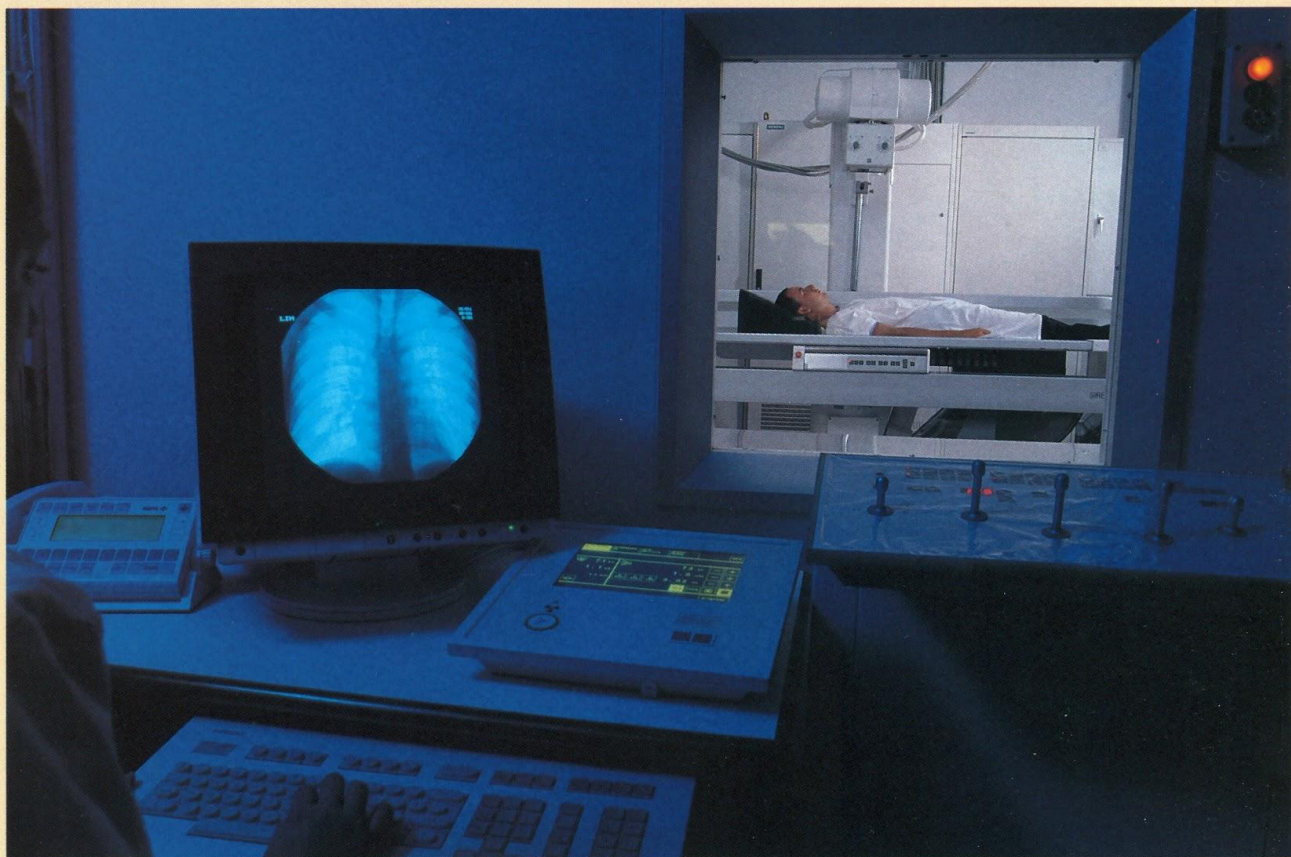

Siemens: Siregraph CF con Fluorospot H.

- Fluoroscopia digital.
- Radiografía digital.
- Angiografía digital.
- Sustracción digital de imagen.
- Procedimientos invasivos.
- Impresión láser .
- Consola postproceso.

**SERVICIO
24 HORAS**

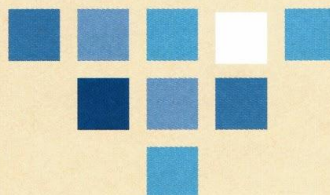

RADIOLOGIA CONVENCIONAL

Siemens: Sireskop CX con dos tubos.

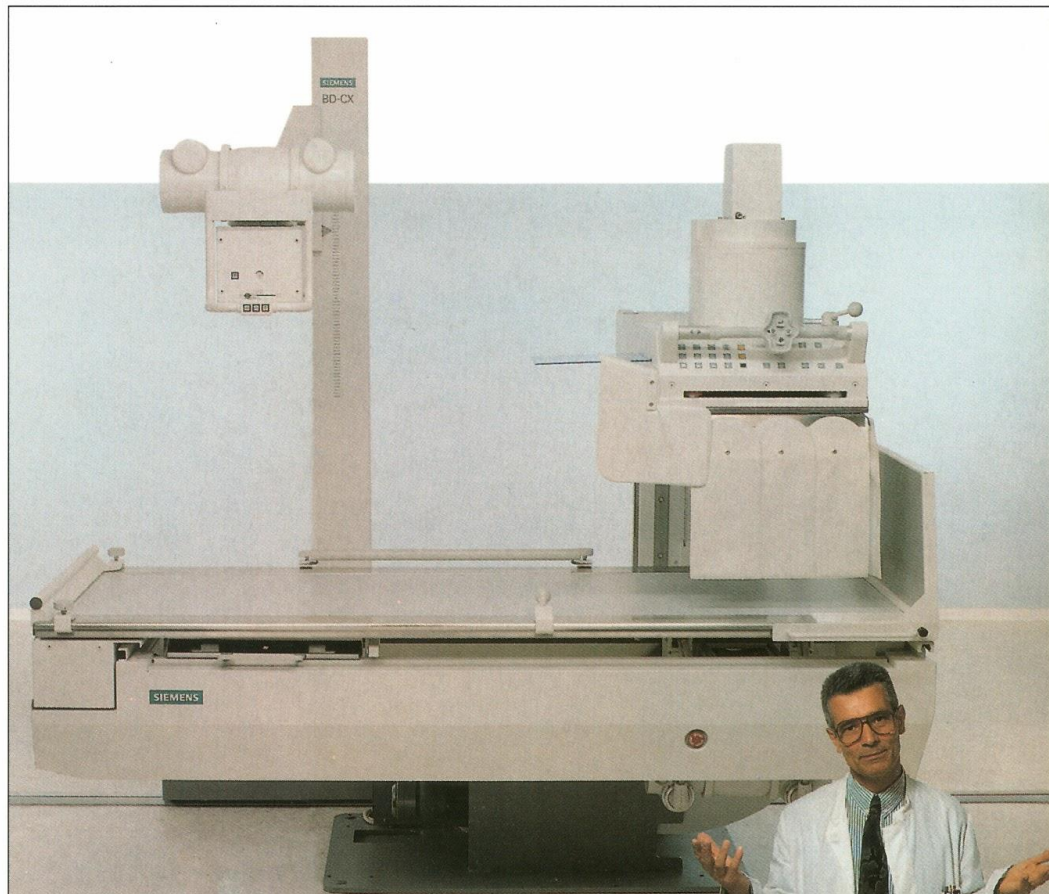

RADIOLOGIA PORTATIL

Siemens: Polymobil 10.

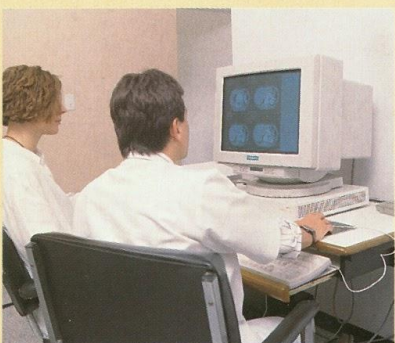
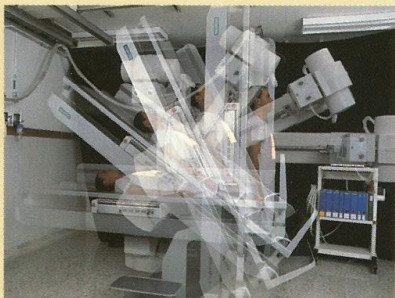
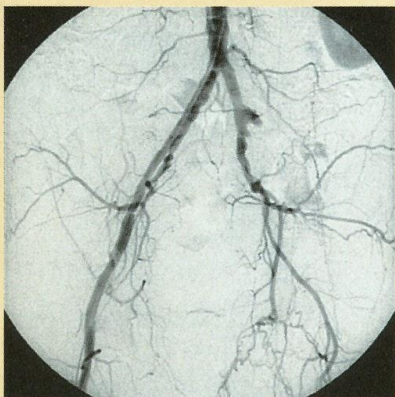
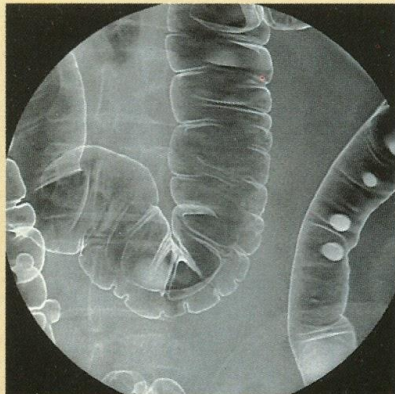
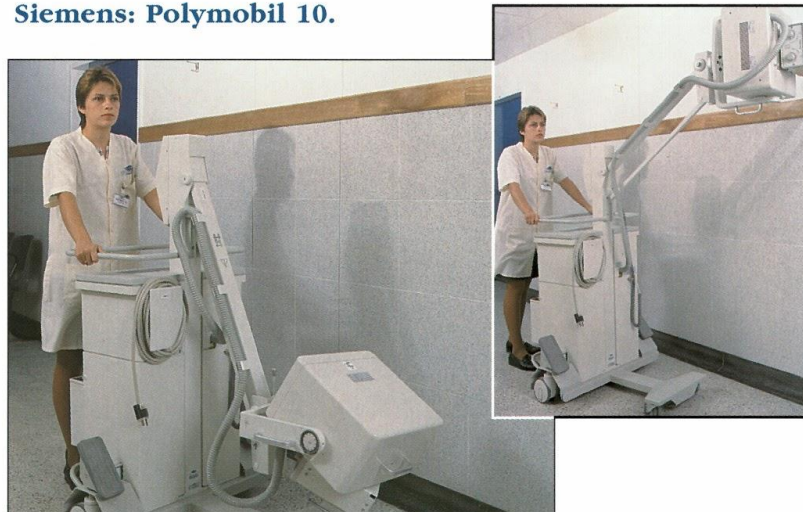

ECOGRAFIA DOPPLER COLOR.



Siemens: Sonoline Versa-procolor flow doppler.

- Doppler a color (Triplex).
- Duplex.
- Biopsias dirigidas.
- Transductores:
 - Pequeñas partes.
 - Transvaginal.
 - Transrectal.
 - Sectorial.
 - Cónvex.



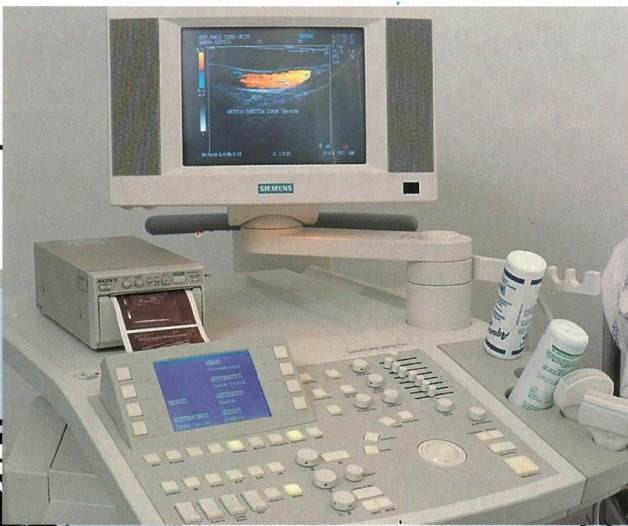

DUPLEX:

Es la integración de la imagen ecográfica convencional con el doppler.

DOPPLER:

Principio físico que se utiliza para explicar y medir la velocidad de la sangre en el organismo a nivel arterial o venoso.

TRIPLEX:

La ecografía doppler color, también llamada triplex, permite detectar en forma no invasiva, sin necesidad de punciones ni uso de sustancias de contraste, el flujo de las arterias y venas. En esta forma se puede realizar el diagnóstico temprano de enfermedades como los accidentes cerebrovasculares, la oclusión de la aorta y sus ramas y la trombosis venosa que ocasiona embolia pulmonar. Otras aplicaciones menos frecuentes pero muy importantes incluyen la evaluación de órganos transplantados.

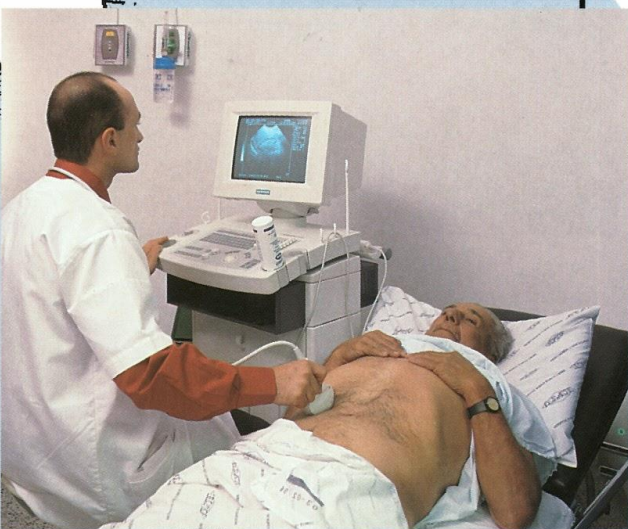
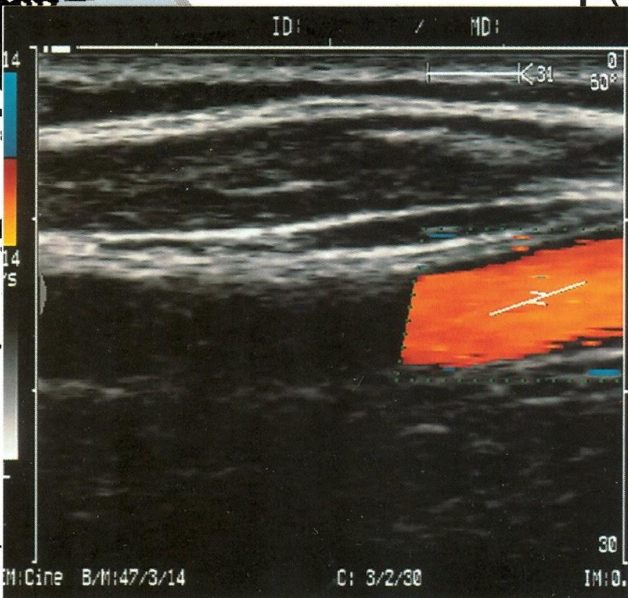

ECOGRAFIA CONVENCIONAL

Siemens: Sonoline prima SLC.



MAMOGRAFIA

Para diagnóstico precoz de cáncer según la Sociedad Estadounidense de Cáncer y la Sociedad Norteamericana de Radiología.

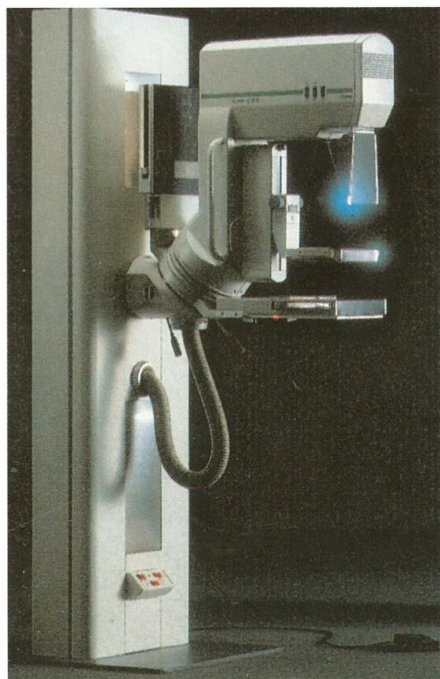
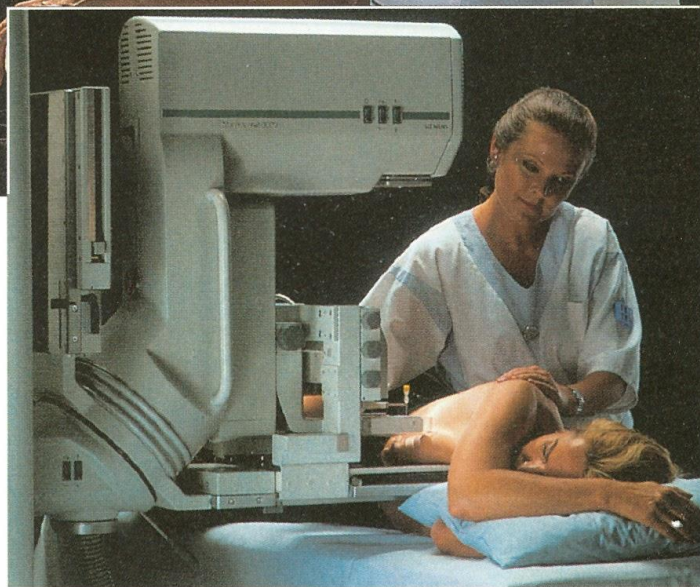
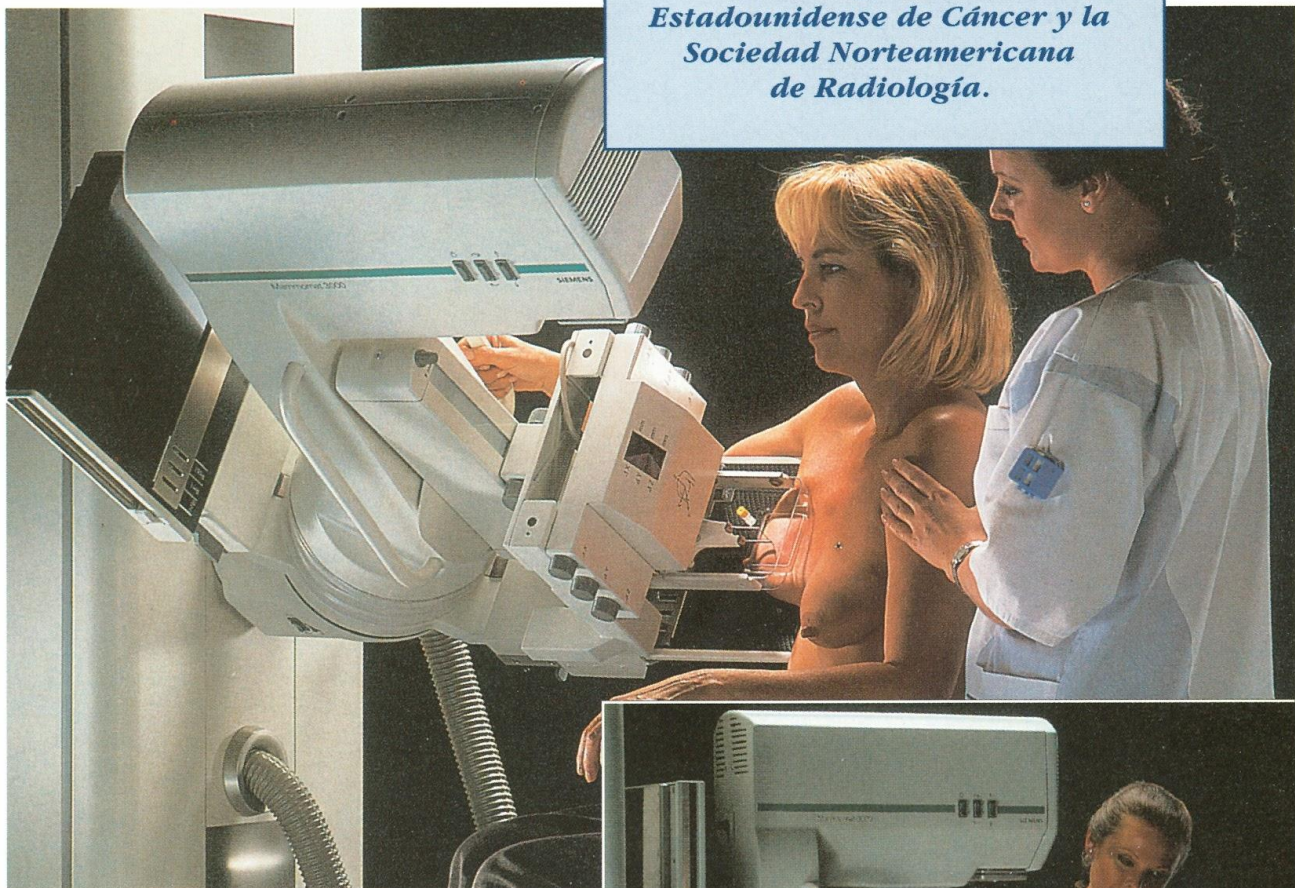

Indicado para mujeres con factor de riesgo, con síntomas de patología mamaria o mayores de 40 años.

Siemens: Mamomat 3000.

- Dosis optimizada de Rayos X
- Compresión optimizada
- Biopsia Estereotáxica

ARCOS EN C DIGITALES PARA CIRUGIA

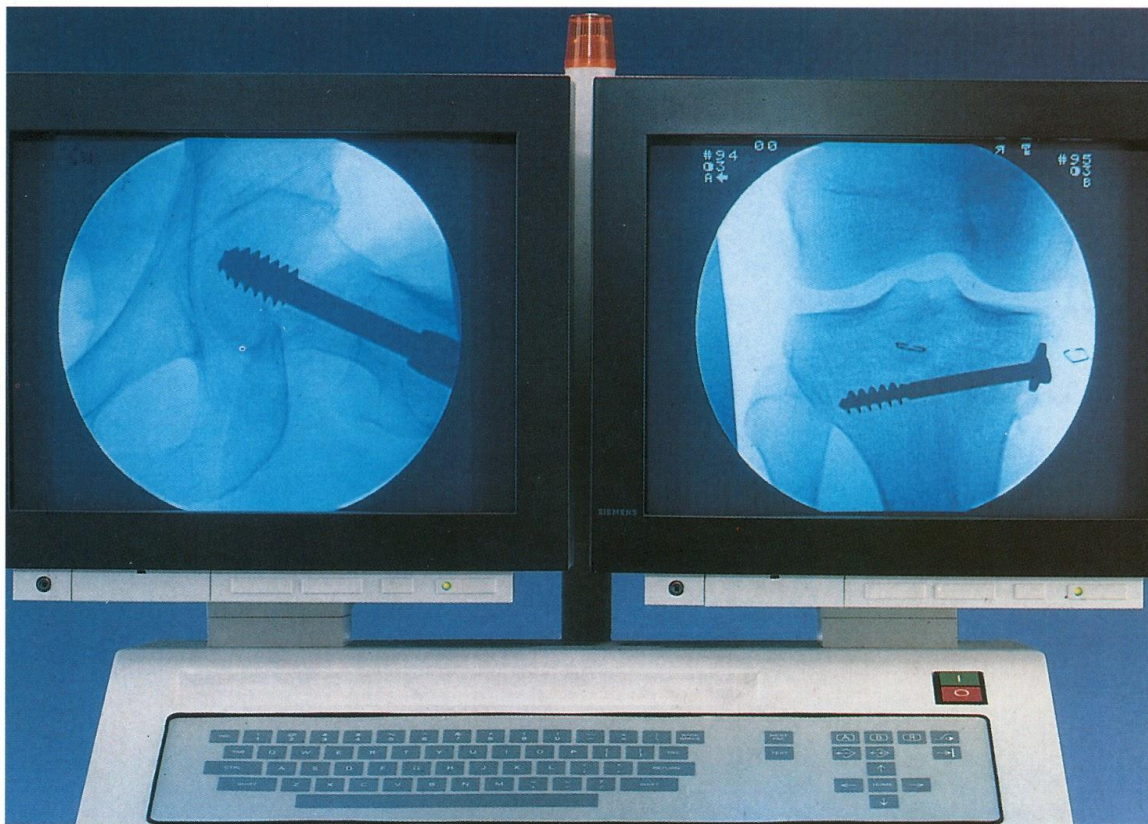

Siemens: Siremobil 2000-2/23 (2 equipos).

- Imagen digital.
- Doble monitor.
- Posibilidad de tomar e imprimir imágenes durante el mismo acto quirúrgico.
- Memoria para almacenamiento de imágenes.
- Localizador luminoso láser para mayor precisión.
- Técnica de sustracción y de seguimiento con fluoroscopia.

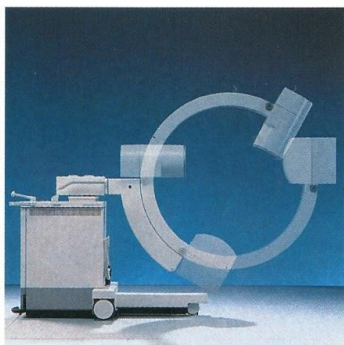

**SERVICIO
24 HORAS**

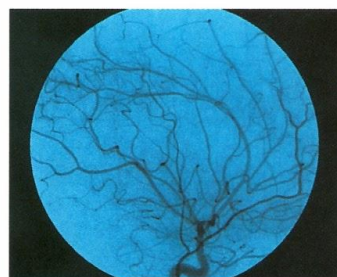

NUESTROS SERVICIOS

CONSULTA MEDICA Y PARAMEDICA

- **Consulta Privada** para pacientes particulares.
- Consulta Externa.

HOSPITALIZACION

211 Camas (Individuales con sala, sencillas y compartidas).

UNIDAD DE CUIDADOS INTENSIVOS

CIRUGIA

- Unidad de Cirugía Ambulatoria "Gustavo Toro Quintero".
- 11 Quirófanos para cirugía sencilla y de alta complejidad.

LABORATORIO CLINICO Y DE PATOLOGIA

- Servicio 24 horas

UNIDADES DIAGNOSTICAS ESPECIALIZADAS

- Cardiología.
- Endoscopia Gastrointestinal.
- Neumología.
- Urología.
- Rehabilitación.
- Ginecología.
- Quimioterapia.
- Vacunación.
- Chequeo de Salud.
- Neurología.
- Otorrinolaringología.
- Oftalmología.
- Procedimientos ambulatorios.

RADIOLOGIA E IMAGENES DIAGNOSTICAS

URGENCIAS 24 HORAS

FARMACIA 24 HORAS

PARQUEADERO GRATUITO Y VIGILADO



PABLO TOBÓN URIBE

UN HOSPITAL CON ALMA

Donde algunos dan más, pero ninguno recibe menos

NUESTRA VISION

SER HOSPITAL

LIDER

EN HUMANISMO

CONOCIMIENTO

Y TECNOLOGIA

PARA SERVIR

AL HOMBRE

BIBLIOTECA
EL HOSPITAL CON ALMA
Pablo Tobón Uribe



Biblioteca Gabriel Correa Vélez



98700010062



NUESTROS PACIENTES

- Particulares.
- Beneficiarios de: Pólizas, Medicina Prepagada y Empresas Promotoras de Salud.
- Clasificados Socio-Económicos.
- Beneficiarios del Régimen Subsidiado de Seguridad Social en Salud.

ESTIMULOS QUE NOS COMPROMETEN

1996 Mención al Gran Avance en el Premio a la Mejor Gestión de la Respuesta a los Usuarios.

Finalista Premio Portafolio Servicio al Cliente.

Escudo de Antioquia

1995 Premio a la Mejor Gestión Humana

1994 Premio a la Mejor Gestión Financiera

1993 Premio José Celestino Mutis

1980 Premio Fundación Alejandro Angel Escobar

Logramos cumplir nuestra acción en favor de los pacientes más necesitados, gracias al apoyo decidido de la Gobernación de Antioquia, la Dirección Seccional de Salud de Antioquia, nuestros Pacientes, Benefactores, Clientes, Proveedores y Amigos y al compromiso permanente de la Familia Hospital Pablo Tobón Uribe.

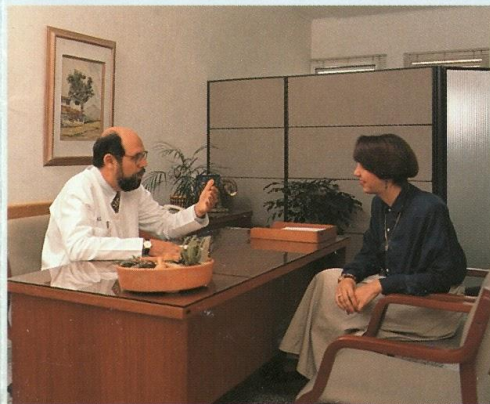

Consulta privada.



HOSPITAL
PABLO TOBON URIBE
UN HOSPITAL CON ALMA

Donde algunos dan más, pero ninguno recibe menos



**AGRADECEMOS A LA CORPORACION
SAN PABLO Y A SIEMENS POR SU APOYO
PARA REALIZAR LA PRESENTE PUBLICACION.**

Calle 78B No. 69-240 - Teléfonos Rayos X: 445 9221 - 445 9254
Conmutador: (94) 441 5252 - Fax: (94) 441 1440
E-mail: hptu@supernet.com.co - Apartado 3466 - Medellín - Colombia