

Cinco años de funcionamiento cumple el Hospital "Pablo Tobón Uribe"

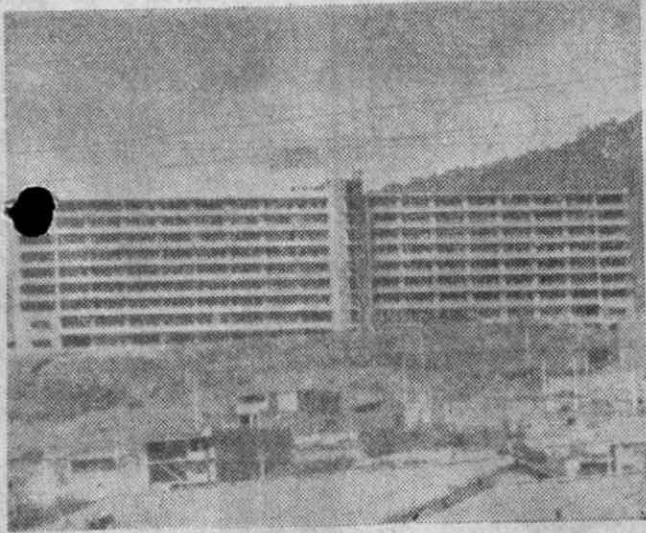

HOSPITAL PABLO TOBÓN URIBE

Hoy 26 de octubre celebra su primer lustro de vida el Hospital Pablo Tobón Uribe, ya que en la misma fecha del año 1970 se hospitalizaron en esta institución los primeros pacientes, en el servicio de

los cinco años de funcionamiento del hospital, gracias a la demanda de la comunidad.

Para 1975 se ha programado la hospitalización de 5 000 pacientes. Igualmente se espera realizar durante el año en curso 30 000 consultas médicas. A estas cifras debe anexarse el incremento de los servicios de diagnóstico y tratamiento laboratorio clínico y de anatomía y patología, Rayos X, farmacia etc.

Es pues el Hospital Pablo Tobón Uribe una entidad que cada día se proyecta más con su acción en favor de la comunidad que también ha tenido confianza en él.

Etapas de Desarrollo

En la actualidad el hospital ha concluido su primera etapa de desarrollo. El costo de la dotación y construcción para esta primera etapa ha sido, a precios de 1975, de 146 millones de pesos.

En esta primera etapa el hospital tiene en funciona-

miento 134 camas: 56 en el servicio de "pensionado" y 78 en el de "clasificados económicos". Además de una estructura física y unos servicios básicos para albergar hasta 450 camas.

El hospital ofrece actualmente los siguientes servicios: Consulta Externa, que incluye diagnóstico de Laboratorio Clínico-patológico y Rayos X. Igualmente, el hospital presta atención en las siguientes especialidades: cirugía general, medicina interna, ginecología, urología, oftalmología, cirugía plástica y otorrinolaringología.

El hospital se prepara en este momento para continuar la construcción y dotación de su segunda etapa de desarrollo: el servicio de Urgencias que entraría a suplir necesidades primordiales de la población del área metropolitana del Valle de Aburrá y en general de todo el departamento de Antioquia. Serán incorporadas dos nuevas especialidades: medicina neurológica y psiquiatría. Este aspecto que implica ampliación de las actuales instala-

También existe un proyecto de buen aporte del gobierno nacional con motivo de la celebración del tricentenario de Medellín.

Áreas de Hospitalización
a) "Clasificados económicos": el 60 por ciento de las camas está destinado para el servicio. Allí se hospitalizan los pacientes que ingresan a Consulta Externa que no cuentan con recursos económicos para ser atendidos en un pensionado. Los pacientes en este servicio aportan económica y hospital; de acuerdo con las capacidades y con las disposiciones del respectivo grupo familiar. "Pensionado": el 40 por ciento de las camas está destinado para este servicio. Allí se hospitalizan los pacientes que tienen sistemas de seguridad social o capacidad económica que les permite pagar el costo total de sus respectivos tratamientos.

Aspecto Económico
El hospital afronta actualmente una situación económica muy difícil por el crecimiento constante de los costos, por la incapacidad de los pacientes para pagar la totalidad de lo que valen sus tratamientos y porque los recursos del Estado no son suficientes para cubrir los gastos. Los pacientes no pueden pagar y el hospital espera que haya un mejor y más justa respuesta del gobierno a este problema que afecta la comunidad.

EL PRIMER LUSTRO DEL PABLO TOBÓN

7 Hoy está cumpliendo cinco años el Hospital Pablo Tobón Uribe. Cuenta con 134 camas, de las cuales 56 están destinadas al servicio de pensionado y 78 al de clasificados económicos. Poner en marcha los servicios que hoy presta ha costado 146 millones de pesos. Faltan 90 millones para poner en funcionamiento la totalidad de las camas que son 403 y el resto de los servicios. La entidad tiene hoy 280 empleados. Realiza mensualmente 2.800 consultas, 5.600 exámenes de laboratorio y 760 estudios radiológicos. El 75 por ciento de las personas atendidas provienen de Medellín; 22.7 por ciento de otros municipios de Antioquia y el 2.3 por ciento de otros departamentos. La labor cumplida es de extraordinario mérito. Se espera una cooperación del Estado para poder concluir las obras y superar dificultades deficitarias.

Algunas Cifras

- Promedio de estancia en las servicios: 5.9 días cada paciente.
- Número de personas vinculadas al Hospital Pablo Tobón Uribe: 280.
- Porcentaje de pacientes quirúrgicos en el servicio de "Clasificados Económicos": 84 por ciento; en el servicio de "Pensionado": 43%.
- Número promedio de consultas realizadas mensualmente: 2.800 (en Consulta Externa).
- Número promedio de estudios radiológicos realizados mensualmente: 760.
- Número promedio de exámenes de laboratorio clínico patológico realizados mensualmente: 5 600.
- Distribución porcentual, por procedencia, en el servicio de Consulta Externa:
Pacientes residentes en el municipio de Medellín: 75%.
Pacientes residentes en otros municipios del departamento: 22.7%.
Pacientes residentes en otros departamentos: 2.3%.
- El hospital tiene un área construida de 27.500 metros cuadrados, de los cuales están terminados y en funcionamiento 12.000 metros cuadrados.